



CONSELHO REGIONAL DE ECONOMIA 19ª REGIÃO - CORECON RN

CNPJ: 08.390.866/0001-68

RUA PRINCESA ISABEL, 815

NATAL-RN

Telefone: (84) 3201-1005

## Comparativo da Receita Prevista/Arrecadada

Ano do Exercício: 2022

Período: 01/01/2022 até 30/06/2022

Número Conta	Descrição	Prevista	Arrecadada no Período	Arrecadada no Exercício	Varição
<b>6.2.1</b>	<b>RECEITAS CORRENTES PREVISTAS</b>	<b>296.679,59</b>	<b>213.817,61</b>	<b>213.817,61</b>	<b>82.861,98</b>
<b>6.2.1.1</b>	<b>CONTRIBUIÇÕES</b>	<b>235.470,30</b>	<b>173.442,62</b>	<b>173.442,62</b>	<b>62.027,68</b>
<b>6.2.1.1.01</b>	<b>ANUIDADES</b>	<b>235.470,30</b>	<b>173.442,62</b>	<b>173.442,62</b>	<b>62.027,68</b>
<b>6.2.1.1.01.01</b>	<b>ANUIDADES</b>	<b>147.240,30</b>	<b>140.586,89</b>	<b>140.586,89</b>	<b>6.653,41</b>
6.2.1.1.01.01.001	PESSOAS FÍSICAS	137.514,08	136.694,18	136.694,18	819,90
6.2.1.1.01.01.002	PESSOAS JURÍDICAS	9.726,22	3.892,71	3.892,71	5.833,51
<b>6.2.1.1.01.02</b>	<b>ANUIDADES DOS EXERCÍCIOS ANTERIORES</b>	<b>88.230,00</b>	<b>32.855,73</b>	<b>32.855,73</b>	<b>55.374,27</b>
6.2.1.1.01.02.001	PESSOAS FÍSICAS	88.230,00	32.595,65	32.595,65	55.634,35
6.2.1.1.01.02.002	PESSOAS JURÍDICAS	0,00	260,08	260,08	-260,08
<b>6.2.1.2</b>	<b>EXPLORAÇÃO DE BENS E SERVIÇOS</b>	<b>9.282,55</b>	<b>4.884,13</b>	<b>4.884,13</b>	<b>4.398,42</b>
<b>6.2.1.2.01</b>	<b>RECEITA PATRIMONIAL</b>	<b>3.132,55</b>	<b>0,00</b>	<b>0,00</b>	<b>3.132,55</b>
<b>6.2.1.2.01.03</b>	<b>REMUNERAÇÃO DE DEPÓSITOS BANCÁRIOS</b>	<b>3.132,55</b>	<b>0,00</b>	<b>0,00</b>	<b>3.132,55</b>
6.2.1.2.01.03.003	POUPANÇA	3.132,55	0,00	0,00	3.132,55
<b>6.2.1.2.02</b>	<b>EXPLORAÇÃO DE SERVIÇOS</b>	<b>6.150,00</b>	<b>4.884,13</b>	<b>4.884,13</b>	<b>1.265,87</b>
<b>6.2.1.2.02.01</b>	<b>EMOLUMENTOS COM INSCRIÇÕES</b>	<b>1.200,00</b>	<b>2.474,29</b>	<b>2.474,29</b>	<b>-1.274,29</b>
6.2.1.2.02.01.001	PESSOAS FÍSICAS	1.200,00	2.474,29	2.474,29	-1.274,29
<b>6.2.1.2.02.02</b>	<b>EMOLUMENTOS COM EXPEDIÇÕES DE CARTEIRAS</b>	<b>1.125,00</b>	<b>458,12</b>	<b>458,12</b>	<b>666,88</b>
6.2.1.2.02.02.001	PESSOAS FÍSICAS	1.125,00	458,12	458,12	666,88
<b>6.2.1.2.02.03</b>	<b>EMOLUMENTOS COM EXPEDIÇÕES DE CERTIDÕES</b>	<b>1.125,00</b>	<b>601,72</b>	<b>601,72</b>	<b>523,28</b>
6.2.1.2.02.03.001	PESSOAS FÍSICAS	1.125,00	601,72	601,72	523,28
<b>6.2.1.2.02.05</b>	<b>OUTROS SERVIÇOS PRESTADOS</b>	<b>2.700,00</b>	<b>1.350,00</b>	<b>1.350,00</b>	<b>1.350,00</b>
6.2.1.2.02.05.001	Cancelamento de Inscrições	2.700,00	1.350,00	1.350,00	1.350,00
<b>6.2.1.3</b>	<b>FINANCEIRAS</b>	<b>0,00</b>	<b>14.919,73</b>	<b>14.919,73</b>	<b>-14.919,73</b>
<b>6.2.1.3.05</b>	<b>REMUNERAÇÃO DE DEP. BANC. E APLICAÇÕES FINANCEIRAS</b>	<b>0,00</b>	<b>14.919,73</b>	<b>14.919,73</b>	<b>-14.919,73</b>
<b>6.2.1.3.05.01</b>	<b>RENDIMENTOS DE APLICAÇÃO</b>	<b>0,00</b>	<b>14.919,73</b>	<b>14.919,73</b>	<b>-14.919,73</b>
6.2.1.3.05.01.002	TÍTULOS DE RENDA FIXA	0,00	14.873,23	14.873,23	-14.873,23
6.2.1.3.05.01.003	POUPANÇA	0,00	46,50	46,50	-46,50
<b>6.2.1.4</b>	<b>OUTRAS RECEITAS CORRENTES</b>	<b>48.926,74</b>	<b>20.571,13</b>	<b>20.571,13</b>	<b>28.355,61</b>
<b>6.2.1.4.02</b>	<b>INDENIZAÇÕES E RESTITUIÇÕES</b>	<b>0,00</b>	<b>12,65</b>	<b>12,65</b>	<b>-12,65</b>
<b>6.2.1.4.02.01</b>	<b>INDENIZAÇÕES E RESTITUIÇÕES</b>	<b>0,00</b>	<b>12,65</b>	<b>12,65</b>	<b>-12,65</b>
6.2.1.4.02.01.002	RESTITUIÇÕES	0,00	12,65	12,65	-12,65

<b>6.2.1.4.03</b>	<b>DÍVIDA ATIVA</b>	<b>48.551,74</b>	<b>20.221,29</b>	<b>20.221,29</b>	<b>28.330,45</b>
<b>6.2.1.4.03.01</b>	<b>DA - FASE ADMINISTRATIVA</b>	<b>22.892,09</b>	<b>11.333,13</b>	<b>11.333,13</b>	<b>11.558,96</b>
6.2.1.4.03.01.001	ANUIDADES	22.892,09	11.333,13	11.333,13	11.558,96
<b>6.2.1.4.03.02</b>	<b>DA - FASE EXECUTIVA</b>	<b>25.659,65</b>	<b>8.888,16</b>	<b>8.888,16</b>	<b>16.771,49</b>
6.2.1.4.03.02.001	ANUIDADES	25.659,65	8.888,16	8.888,16	16.771,49
<b>6.2.1.4.05</b>	<b>DEMAIS RECEITAS CORRENTES</b>	<b>375,00</b>	<b>337,19</b>	<b>337,19</b>	<b>37,81</b>
<b>6.2.1.4.05.01</b>	<b>RECEITAS DIVERSAS</b>	<b>375,00</b>	<b>337,19</b>	<b>337,19</b>	<b>37,81</b>
6.2.1.4.05.01.003	Anotação de Responsabilidade Técnica	375,00	337,19	337,19	37,81
<b>6.2.1.5</b>	<b>TRANSFERENCIAS CORRENTES</b>	<b>3.000,00</b>	<b>0,00</b>	<b>0,00</b>	<b>3.000,00</b>
<b>6.2.1.5.01</b>	<b>TRANSFERENCIAS CORRENTES</b>	<b>3.000,00</b>	<b>0,00</b>	<b>0,00</b>	<b>3.000,00</b>
<b>6.2.1.5.01.01</b>	<b>ENTIDADES PUBLICAS</b>	<b>3.000,00</b>	<b>0,00</b>	<b>0,00</b>	<b>3.000,00</b>
6.2.1.5.01.01.001	COFECON	3.000,00	0,00	0,00	3.000,00
<b>TOTAL:</b>		<b>296.679,59</b>	<b>213.817,61</b>	<b>213.817,61</b>	<b>82.861,98</b>

CANDIDO GABRIEL DE ARAUJO:22164057449  
 Assinado de forma digital por CANDIDO GABRIEL DE ARAUJO:22164057449  
 Dados: 2022.07.25 12:12:16 -03'00'



Cândido Gabriel de Araújo  
 CPF: 221.640.574-49  
 (Presidente)

CPF:  
 (Tesoureiro)

Sales Luiz Pereira da Silva  
 CPF: 444.385.404-53  
 CRC: RN 5454/O-2  
 (Contador)



CONSELHO REGIONAL DE ECONOMIA 19ª REGIÃO - CORECON RN

CNPJ: 08.390.866/0001-68

RUA PRINCESA ISABEL, 815

NATAL-RN

Telefone: (84) 3201-1005

## Comparativo da Despesa Autorizada/Realizada

Ano do Exercício: 2022

Período: 01/01/2022 até 30/06/2022

Número Conta	Descrição	Autorizada	Realizada no Período	Realizada no Exercício	Varição
<b>6.3.1</b>	<b>DESPESAS CORRENTES</b>	<b>296.679,59</b>	<b>157.451,65</b>	<b>157.451,65</b>	<b>139.227,94</b>
<b>6.3.1.1</b>	<b>PESSOAL E ENCARGOS</b>	<b>122.248,24</b>	<b>61.795,47</b>	<b>61.795,47</b>	<b>60.452,77</b>
<b>6.3.1.1.01</b>	<b>PESSOAL E ENCARGOS</b>	<b>122.248,24</b>	<b>61.795,47</b>	<b>61.795,47</b>	<b>60.452,77</b>
<b>6.3.1.1.01.01</b>	<b>REMUNERAÇÃO PESSOAL</b>	<b>67.606,38</b>	<b>35.249,39</b>	<b>35.249,39</b>	<b>32.356,99</b>
6.3.1.1.01.01.001	SALÁRIOS	49.682,16	26.149,10	26.149,10	23.533,06
6.3.1.1.01.01.002	GRATIFICAÇÃO POR TEMPO DE SERVIÇO	1.399,08	1.029,67	1.029,67	369,41
6.3.1.1.01.01.003	GRATIFICAÇÕES	8.521,80	3.597,19	3.597,19	4.924,61
6.3.1.1.01.01.004	GRATIFICAÇÃO DE NATAL - 13º SALÁRIO	4.140,18	1.923,45	1.923,45	2.216,73
6.3.1.1.01.01.005	ABONO CONSTITUCIONAL DE FÉRIAS	1.655,64	850,00	850,00	805,64
6.3.1.1.01.01.006	ABONO PECUNIÁRIO DE FÉRIAS	2.207,52	1.699,98	1.699,98	507,54
<b>6.3.1.1.01.02</b>	<b>ENCARGOS PATRONAIS</b>	<b>20.619,94</b>	<b>11.868,66</b>	<b>11.868,66</b>	<b>8.751,28</b>
6.3.1.1.01.02.001	INSS ENTIDADE	14.535,37	8.861,65	8.861,65	5.673,72
6.3.1.1.01.02.002	FGTS	5.408,51	2.672,89	2.672,89	2.735,62
6.3.1.1.01.02.003	PIS SOBRE FOLHA DE PAGAMENTO	676,06	334,12	334,12	341,94
<b>6.3.1.1.01.03</b>	<b>BENEFÍCIOS A PESSOAL</b>	<b>34.021,92</b>	<b>14.677,42</b>	<b>14.677,42</b>	<b>19.344,50</b>
6.3.1.1.01.03.001	VALE TRANSPORTE	13.141,92	4.237,42	4.237,42	8.904,50
6.3.1.1.01.03.002	VALE REFEIÇÃO	20.880,00	10.440,00	10.440,00	10.440,00
<b>6.3.1.3</b>	<b>USO DE BENS E SERVIÇOS</b>	<b>116.095,43</b>	<b>55.878,95</b>	<b>55.878,95</b>	<b>60.216,48</b>
<b>6.3.1.3.01</b>	<b>MATERIAL DE CONSUMO</b>	<b>4.251,83</b>	<b>858,04</b>	<b>858,04</b>	<b>3.393,79</b>
<b>6.3.1.3.01.01</b>	<b>MATERIAL DE CONSUMO</b>	<b>4.251,83</b>	<b>858,04</b>	<b>858,04</b>	<b>3.393,79</b>
6.3.1.3.01.01.001	MATERIAIS DE EXPEDIENTE	1.000,00	809,96	809,96	190,04
6.3.1.3.01.01.003	MATERIAL ACESSÓRIO P/MAQ. APAR. E MÓVEIS	751,83	0,00	0,00	751,83
6.3.1.3.01.01.004	MATERIAL PARA CARTEIRAS DE IDENTIFICAÇÃO PROFISSIONAL	1.000,00	48,08	48,08	951,92
6.3.1.3.01.01.012	MATERIAIS PARA MANUTENÇÃO DE BENS IMÓVEIS/INSTALACÕES	500,00	0,00	0,00	500,00
6.3.1.3.01.01.015	GÊNEROS DE ALIMENTAÇÃO	500,00	0,00	0,00	500,00
6.3.1.3.01.01.016	MATERIAIS DE HIGIENE, LIMPEZA E CONSERVAÇÃO	500,00	0,00	0,00	500,00
<b>6.3.1.3.03</b>	<b>SERVIÇOS DE PESSOAS FÍSICAS</b>	<b>5.237,88</b>	<b>3.821,71</b>	<b>3.821,71</b>	<b>1.416,17</b>
<b>6.3.1.3.03.01</b>	<b>REMUNERAÇÃO DE SERVIÇOS PESSOAIS</b>	<b>5.237,88</b>	<b>3.821,71</b>	<b>3.821,71</b>	<b>1.416,17</b>
6.3.1.3.03.01.004	BOLSA/ESTÁGIO	5.237,88	3.821,71	3.821,71	1.416,17
<b>6.3.1.3.04</b>	<b>OUTROS SERVIÇOS E ENCARGOS - PESSOAS JURÍDICAS</b>	<b>106.605,72</b>	<b>51.199,20</b>	<b>51.199,20</b>	<b>55.406,52</b>

<b>6.3.1.3.04.01</b>	<b>OUTROS SERVIÇOS E ENCARGOS - PESSOAS JURÍDICAS</b>	<b>106.605,72</b>	<b>51.199,20</b>	<b>51.199,20</b>	<b>55.406,52</b>
6.3.1.3.04.01.005	FORNECIMENTO DE ENERGIA ELÉTRICA E GÁS	6.500,00	4.081,83	4.081,83	2.418,17
6.3.1.3.04.01.006	CONSERVAÇÃO DE BENS MÓVEIS E IMÓVEIS	2.000,00	1.710,00	1.710,00	290,00
6.3.1.3.04.01.011	SERVIÇO DE ASSISTÊNCIA A SAÚDE	11.220,00	4.354,78	4.354,78	6.865,22
6.3.1.3.04.01.012	SERVIÇO DE COMUNICAÇÃO EM GERAL - TELEFONE	600,00	264,39	264,39	335,61
6.3.1.3.04.01.014	SERVIÇO DE COMUNICAÇÃO EM GERAL - INTERNET	4.350,00	1.679,66	1.679,66	2.670,34
6.3.1.3.04.01.015	SERVIÇO DE COMUNICAÇÃO EM GERAL - CORREIOS	1.500,00	652,99	652,99	847,01
6.3.1.3.04.01.017	SEGUROS EM GERAL	1.000,00	0,00	0,00	1.000,00
6.3.1.3.04.01.019	SERVIÇOS DE COBRANÇA BANCÁRIA	7.250,00	2.389,62	2.389,62	4.860,38
6.3.1.3.04.01.024	MANUTENÇÃO DE PROGRAMAS DE INFORMÁTICA	6.000,00	4.460,00	4.460,00	1.540,00
6.3.1.3.04.01.035	Premio de Monografia	4.224,00	0,00	0,00	4.224,00
6.3.1.3.04.01.038	IMPOSTOS, TAXAS, MULTAS E PEDÁGIOS	5.683,96	4.472,96	4.472,96	1.211,00
6.3.1.3.04.01.039	Assessoria de Imprensa	13.943,64	6.971,82	6.971,82	6.971,82
6.3.1.3.04.01.042	Serviços de Alimentação	650,00	600,00	600,00	50,00
6.3.1.3.04.01.043	Serviços Assessoria e Consultoria	20.724,12	10.905,00	10.905,00	9.819,12
6.3.1.3.04.01.045	DESPESAS PEQUENAS DE PRONTO PAGAMENTO	3.000,00	1.145,34	1.145,34	1.854,66
6.3.1.3.04.01.048	HONORÁRIOS ADVOCATÍCIOS	12.900,00	5.849,77	5.849,77	7.050,23
6.3.1.3.04.01.060	Outros Serviços de Divulg., Impressão e Encarden.	800,00	288,00	288,00	512,00
6.3.1.3.04.01.061	Despesas com Eleições	1.800,00	0,00	0,00	1.800,00
6.3.1.3.04.01.066	Serviços de Água e Esgoto	2.460,00	1.373,04	1.373,04	1.086,96
<b>6.3.1.6</b>	<b>TRIBUTÁRIAS E CONTRIBUTIVAS</b>	<b>58.335,92</b>	<b>39.777,23</b>	<b>39.777,23</b>	<b>18.558,69</b>
<b>6.3.1.6.01</b>	<b>TRIBUTÁRIAS E CONTRIBUTIVAS</b>	<b>58.335,92</b>	<b>39.777,23</b>	<b>39.777,23</b>	<b>18.558,69</b>
<b>6.3.1.6.01.02</b>	<b>CONTRIBUIÇÕES</b>	<b>58.335,92</b>	<b>39.777,23</b>	<b>39.777,23</b>	<b>18.558,69</b>
6.3.1.6.01.02.002	COTA PARTE	58.335,92	39.777,23	39.777,23	18.558,69
<b>TOTAL:</b>		<b>296.679,59</b>	<b>157.451,65</b>	<b>157.451,65</b>	<b>139.227,94</b>

CANDIDO GABRIEL DE ARAUJO:22164057449  
Assinado de forma digital por CANDIDO GABRIEL DE ARAUJO:22164057449  
Dados: 2022.07.25 12:20:34 -03'00'



Cândido Gabriel de Araújo  
CPF: 221.640.574-49  
(Presidente)

CPF:  
(Tesoureiro)

Sales Luiz Pereira da Silva  
CPF: 444.385.404-53  
CRC: RN 5454/O-2  
(Contador)



# Receitas

■ Receita no mês    ■ Receita no período    ■ Receita orçada

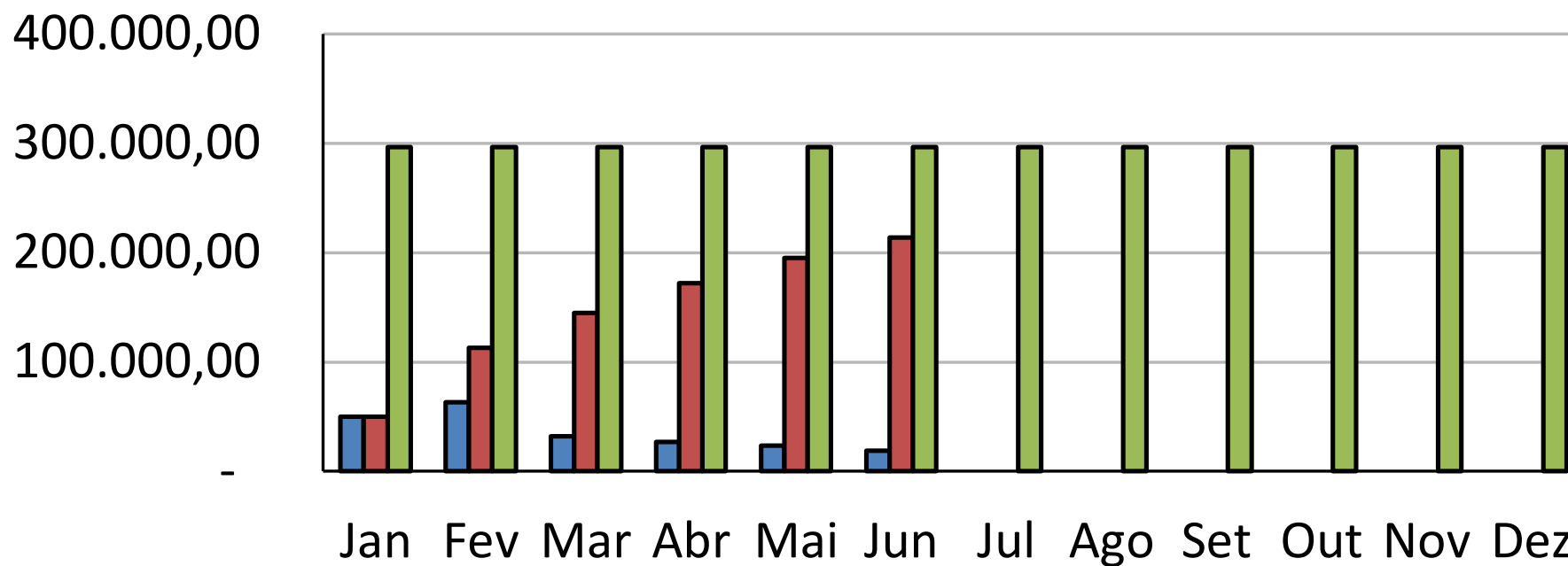

CANDIDO GABRIEL DE ARAUJO:22164057449  
Assinado de forma digital por CANDIDO GABRIEL DE ARAUJO:22164057449  
Dados: 2022.07.25 12:28:40 -03'00'

ASSINADO DIGITALMENTE  
SALES LUIZ PEREIRA DA SILVA  
A conformidade com a assinatura pode ser verificada em:  
<http://serpro.gov.br/assinador-digital>



# Despesas

■ Despesa no mês

■ Despesa no período

■ Despesa orçada

400.000,00

300.000,00

200.000,00

100.000,00

-

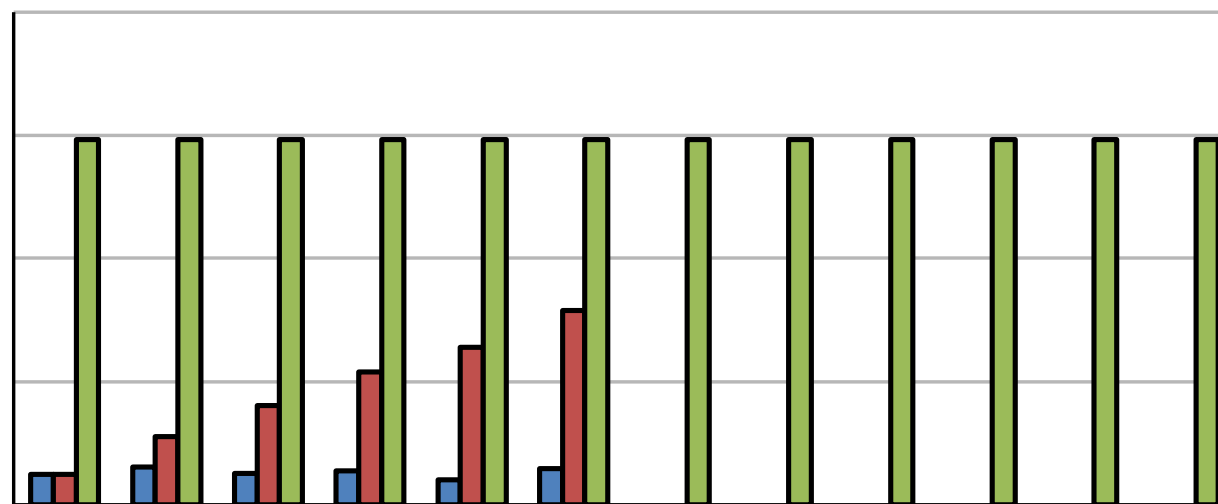

Jan Fev Mar Abr Mai Jun Jul Ago Set Out Nov Dez

CANDIDO GABRIEL DE  
ARAUJO:22164057449

Assinado de forma digital por  
CANDIDO GABRIEL DE  
ARAUJO:22164057449  
Dados: 2022.07.25 12:31:44 -03'00'

ASSINADO DIGITALMENTE

SALES LUIZ PEREIRA DA SILVA

A conformidade com a assinatura pode ser verificada em:  
<http://serpro.gov.br/assinador-digital>

SERPRO

# Receitas x Despesas

■ Receitas ■ Despesas ■ Orçamento

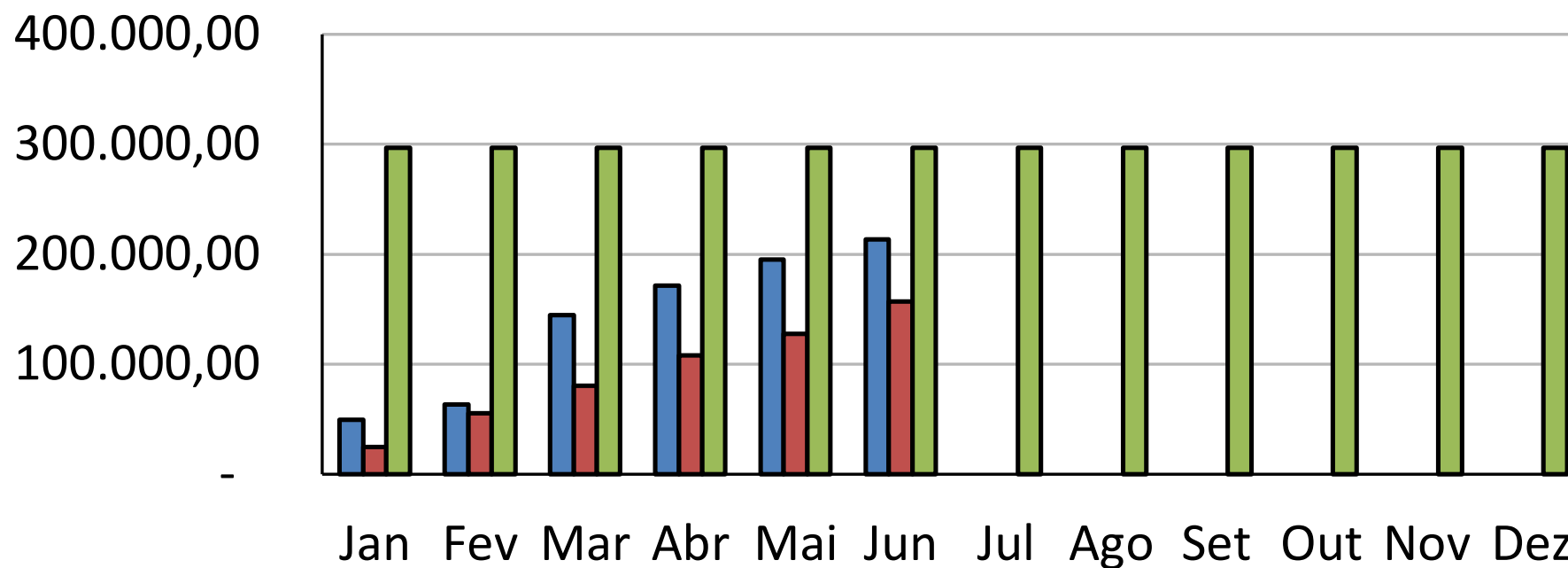

CANDIDO GABRIEL DE ARAUJO:22164057449  
Assinado de forma digital por CANDIDO GABRIEL DE ARAUJO:22164057449  
Dados: 2022.07.25 12:33:38 -03'00'

ASSINADO DIGITALMENTE  
SALES LUIZ PEREIRA DA SILVA  
A conformidade com a assinatura pode ser verificada em:  
<http://serpro.gov.br/assinador-digital>





CONSELHO REGIONAL DE ECONOMIA 19ª REGIÃO - CORECON RN

CNPJ: 08.390.866/0001-68

RUA PRINCESA ISABEL, 815

NATAL-RN

Telefone: (84) 3201-1005

## Demonstrativo da Execução Orçamentária da Despesa

Ano do Exercício: 2022

Período: 01/01/2022 até 30/06/2022

Número Conta	Descrição	Dotação Inicial	Dotação Atual	Empenhada	Liquidada	Crédito Disponível
<b>6.3.1</b>	<b>DESPESAS CORRENTES</b>	<b>296.679,59</b>	<b>296.679,59</b>	<b>267.942,90</b>	<b>157.451,65</b>	<b>28.736,69</b>
6.3.1.1	PESSOAL E ENCARGOS	122.248,24	122.248,24	117.790,00	61.795,47	4.458,24
6.3.1.1.01	PESSOAL E ENCARGOS	122.248,24	122.248,24	117.790,00	61.795,47	4.458,24
6.3.1.1.01.01	REMUNERAÇÃO PESSOAL	67.606,38	67.606,38	67.521,00	35.249,39	85,38
6.3.1.1.01.01.001	SALÁRIOS	49.682,16	49.682,16	49.600,00	26.149,10	82,16
6.3.1.1.01.01.002	GRATIFICAÇÃO POR TEMPO DE SERVIÇO	0,00	1.399,08	1.398,00	1.029,67	1,08
6.3.1.1.01.01.003	GRATIFICAÇÕES	8.521,80	8.521,80	8.521,00	3.597,19	0,80
6.3.1.1.01.01.004	GRATIFICAÇÃO DE NATAL - 13º SALÁRIO	4.140,18	4.140,18	4.140,00	1.923,45	0,18
6.3.1.1.01.01.005	ABONO CONSTITUCIONAL DE FÉRIAS	1.655,64	1.655,64	1.655,00	850,00	0,64
6.3.1.1.01.01.006	ABONO PECUNIÁRIO DE FÉRIAS	2.207,52	2.207,52	2.207,00	1.699,98	0,52
6.3.1.1.01.01.099	Outras Vantagens	1.399,08	0,00	0,00	0,00	0,00
6.3.1.1.01.02	ENCARGOS PATRONAIS	20.619,94	20.619,94	20.619,00	11.868,66	0,94
6.3.1.1.01.02.001	INSS ENTIDADE	14.535,37	14.535,37	14.535,00	8.861,65	0,37
6.3.1.1.01.02.002	FGTS	5.408,51	5.408,51	5.408,00	2.672,89	0,51
6.3.1.1.01.02.003	PIS SOBRE FOLHA DE PAGAMENTO	676,06	676,06	676,00	334,12	0,06
6.3.1.1.01.03	BENEFÍCIOS A PESSOAL	34.021,92	34.021,92	29.650,00	14.677,42	4.371,92
6.3.1.1.01.03.001	VALE TRANSPORTE	13.141,92	13.141,92	8.770,00	4.237,42	4.371,92
6.3.1.1.01.03.002	VALE REFEIÇÃO	20.880,00	20.880,00	20.880,00	10.440,00	0,00
6.3.1.3	USO DE BENS E SERVIÇOS	115.095,43	116.095,43	100.152,90	55.878,95	15.942,53
6.3.1.3.01	MATERIAL DE CONSUMO	4.451,83	4.251,83	1.074,96	858,04	3.176,87
6.3.1.3.01.01	MATERIAL DE CONSUMO	4.451,83	4.251,83	1.074,96	858,04	3.176,87
6.3.1.3.01.01.001	MATERIAIS DE EXPEDIENTE	1.000,00	1.000,00	974,96	809,96	25,04
6.3.1.3.01.01.003	MATERIAL ACESSÓRIO P/MAQ. APAR. E MÓVEIS	751,83	751,83	0,00	0,00	751,83
6.3.1.3.01.01.004	MATERIAL PARA CARTEIRAS DE IDENTIFICAÇÃO PROFISSIONAL	1.000,00	1.000,00	100,00	48,08	900,00
6.3.1.3.01.01.012	MATERIAIS PARA MANUTENÇÃO DE BENS IMÓVEIS/INSTALACÕES	500,00	500,00	0,00	0,00	500,00
6.3.1.3.01.01.015	GÊNEROS DE ALIMENTAÇÃO	500,00	500,00	0,00	0,00	500,00
6.3.1.3.01.01.016	MATERIAIS DE HIGIENE, LIMPEZA E CONSERVAÇÃO	700,00	500,00	0,00	0,00	500,00

6.3.1.3.03	SERVIÇOS DE PESSOAS FÍSICAS	5.237,88	5.237,88	5.237,75	3.821,71	0,13
6.3.1.3.03.01	REMUNERAÇÃO DE SERVIÇOS PESSOAIS	5.237,88	5.237,88	5.237,75	3.821,71	0,13
6.3.1.3.03.01.004	BOLSA/ESTÁGIO	5.237,88	5.237,88	5.237,75	3.821,71	0,13
6.3.1.3.04	OUTROS SERVIÇOS E ENCARGOS - PESSOAS JURÍDICAS	105.405,72	106.605,72	93.840,19	51.199,20	12.765,53
6.3.1.3.04.01	OUTROS SERVIÇOS E ENCARGOS - PESSOAS JURÍDICAS	105.405,72	106.605,72	93.840,19	51.199,20	12.765,53
6.3.1.3.04.01.005	FORNECIMENTO DE ENERGIA ELÉTRICA E GÁS	6.500,00	6.500,00	6.500,00	4.081,83	0,00
6.3.1.3.04.01.006	CONSERVAÇÃO DE BENS MÓVEIS E IMÓVEIS	500,00	2.000,00	1.730,00	1.710,00	270,00
6.3.1.3.04.01.011	SERVIÇO DE ASSISTÊNCIA A SAÚDE	11.220,00	11.220,00	11.220,00	4.354,78	0,00
6.3.1.3.04.01.012	SERVIÇO DE COMUNICAÇÃO EM GERAL - TELEFONE	300,00	600,00	300,00	264,39	300,00
6.3.1.3.04.01.014	SERVIÇO DE COMUNICAÇÃO EM GERAL - INTERNET	4.350,00	4.350,00	2.875,60	1.679,66	1.474,40
6.3.1.3.04.01.015	SERVIÇO DE COMUNICAÇÃO EM GERAL - CORREIOS	1.500,00	1.500,00	1.500,00	652,99	0,00
6.3.1.3.04.01.017	SEGUROS EM GERAL	1.000,00	1.000,00	0,00	0,00	1.000,00
6.3.1.3.04.01.019	SERVIÇOS DE COBRANÇA BANCÁRIA	12.000,00	7.250,00	7.250,00	2.389,62	0,00
6.3.1.3.04.01.024	MANUTENÇÃO DE PROGRAMAS DE INFORMÁTICA	2.500,00	6.000,00	5.710,00	4.460,00	290,00
6.3.1.3.04.01.035	Premio de Monografia	4.224,00	4.224,00	0,00	0,00	4.224,00
6.3.1.3.04.01.038	IMPOSTOS, TAXAS, MULTAS E PEDÁGIOS	5.683,96	5.683,96	5.313,51	4.472,96	370,45
6.3.1.3.04.01.039	Assessoria de Imprensa	13.943,64	13.943,64	13.943,64	6.971,82	0,00
6.3.1.3.04.01.042	Serviços de Alimentação	0,00	650,00	600,00	600,00	50,00
6.3.1.3.04.01.043	Serviços Assessoria e Consultoria	20.724,12	20.724,12	20.724,12	10.905,00	0,00
6.3.1.3.04.01.045	DESPESAS PEQUENAS DE PRONTO PAGAMENTO	3.000,00	3.000,00	1.200,00	1.145,34	1.800,00
6.3.1.3.04.01.048	HONORÁRIOS ADVOCATÍCIOS	12.900,00	12.900,00	12.225,32	5.849,77	674,68
6.3.1.3.04.01.060	Outros Serviços de Divulg., Impressão e Encarden.	800,00	800,00	288,00	288,00	512,00
6.3.1.3.04.01.061	Despesas com Eleições	1.800,00	1.800,00	0,00	0,00	1.800,00
6.3.1.3.04.01.066	Servicos de Agua e Esgoto	2.460,00	2.460,00	2.460,00	1.373,04	0,00
6.3.1.6	TRIBUTÁRIAS E CONTRIBUTIVAS	59.335,92	58.335,92	50.000,00	39.777,23	8.335,92
6.3.1.6.01	TRIBUTÁRIAS E CONTRIBUTIVAS	59.335,92	58.335,92	50.000,00	39.777,23	8.335,92
6.3.1.6.01.02	CONTRIBUIÇÕES	59.335,92	58.335,92	50.000,00	39.777,23	8.335,92
6.3.1.6.01.02.002	COTA PARTE	59.335,92	58.335,92	50.000,00	39.777,23	8.335,92
<b>TOTAL DAS DESPESAS:</b>		<b>296.679,59</b>	<b>296.679,59</b>	<b>267.942,90</b>	<b>157.451,65</b>	<b>28.736,69</b>

CANDIDO GABRIEL DE  
ARAUJO:22164057449

Assinado de forma digital por  
CANDIDO GABRIEL DE  
ARAUJO:22164057449  
Dados: 2022.07.25 12:11:28 -03'00'





CONSELHO REGIONAL DE ECONOMIA 19ª REGIÃO - CORECON RN

CNPJ: 08.390.866/0001-68

RUA PRINCESA ISABEL, 815

NATAL-RN

Telefone: (84) 3201-1005

## Balancete de Verificação

Período: 01/01/2022 até 30/06/2022

Número da Conta	Descrição	Saldo Exec. Anterior	Movimento Devedor	Movimento Credor	Saldo Atual
1	ATIVO	967.452,24	554.548,00	503.268,32	1.018.731,92
1.1	ATIVO CIRCULANTE	253.657,44	524.975,40	483.047,03	295.585,81
1.1.1	CAIXA E EQUIVALENTES DE CAIXA	250.729,33	523.390,73	479.291,18	294.828,88
1.1.1.1	CAIXA E EQUIVALENTES DE CAIXA	250.729,33	523.390,73	479.291,18	294.828,88
1.1.1.1.03	BANCOS CONTA MOVIMENTO	0,00	223.803,15	217.858,20	5.944,95
1.1.1.1.03.02	CAIXA ECONÔMICA FEDERAL	0,00	223.803,15	217.858,20	5.944,95
1.1.1.1.03.02.002	Caixa Economica Federal - C/C 238-5	0,00	223.803,15	217.858,20	5.944,95
1.1.1.1.04	BANCOS CONTA ARRECADANÇA	280,89	189.374,19	189.654,89	0,19
1.1.1.1.04.02	CAIXA ECONÔMICA FEDERAL	280,89	189.374,19	189.654,89	0,19
1.1.1.1.04.02.001	Caixa Econômica Federal - C/C 240-7	280,89	189.374,19	189.654,89	0,19
1.1.1.1.05	DISPONÍVEL VINCULADO EM C/C BANCÁRIA	250.339,20	110.213,39	71.778,09	288.774,50
1.1.1.1.05.02	BANCOS-C/VINCULADA A APLICAÇÕES FINANCEIRAS	250.339,20	110.213,39	71.778,09	288.774,50
1.1.1.1.05.02.007	Caixa Economica Federal - Poupança - C/C 052-4	1.502,12	46,50	0,00	1.548,62
1.1.1.1.05.02.009	Conta Aplicação 238-5	231.663,48	74.143,13	20.000,00	285.806,61
1.1.1.1.05.02.010	Conta Aplicação 238-5 A	17.173,60	36.023,76	51.778,09	1.419,27
1.1.1.1.07	RESPONSÁVEL POR SUPRIMENTO	109,24	0,00	0,00	109,24
1.1.1.1.07.01	RESPONSÁVEL POR SUPRIMENTO	109,24	0,00	0,00	109,24
1.1.1.1.07.01.003	Augusto de Oliveira Neto	109,24	0,00	0,00	109,24
1.1.3	DEMAIS CRÉDITOS E VALORES DE CURTO PRAZO	2.928,11	1.584,67	3.755,85	756,93
1.1.3.6	OUTROS CRÉDITOS E VALORES DE CURTO PRAZO A RECEBER	2.528,11	384,67	2.455,85	456,93
1.1.3.6.01	ENTIDADES PÚBLICAS DEVEDORAS	38,64	0,00	0,00	38,64
1.1.3.6.01.01	ENTIDADES PÚBLICAS	38,64	0,00	0,00	38,64
1.1.3.6.01.01.003	Secretaria da Receita Federal	38,64	0,00	0,00	38,64
1.1.3.6.02	DEVEDORES DA ENTIDADE	2.489,47	384,67	2.455,85	418,29

Número da Conta	Descrição	Saldo Exec. Anterior	Movimento Devedor	Movimento Credor	Saldo Atual
1.1.3.6.02.01	DEVEDORES DA ENTIDADE	2.489,47	384,67	2.455,85	418,29
1.1.3.6.02.01.008	AUGUSTO DE OLIVEIRA NETO	303,20	0,00	0,00	303,20
1.1.3.6.02.01.010	SINSERCON/RN	16,94	0,00	0,00	16,94
1.1.3.6.02.01.011	FREITAS ADVOGADOS ASSOCIADOS	38,15	0,00	0,00	38,15
1.1.3.6.02.01.012	CAERN - CIA. DE ÁGUAS E ESGOTOS DO RN	2.131,18	384,67	2.455,85	60,00
1.1.3.7	SUPRIMENTOS DE FUNDOS A COMPROVAR	400,00	1.200,00	1.300,00	300,00
1.1.3.7.01	SUPRIMENTOS DE FUNDOS A COMPROVAR	400,00	1.200,00	1.300,00	300,00
1.1.3.7.01.01	SUPRIDOS	400,00	1.200,00	1.300,00	300,00
1.1.3.7.01.01.002	Francisca Suerda Soares de Oliveira	400,00	1.200,00	1.300,00	300,00
1.2	ATIVO NÃO-CIRCULANTE	713.794,80	29.572,60	20.221,29	723.146,11
1.2.1	ATIVO REALIZÁVEL A LONGO PRAZO	511.280,76	29.572,57	20.221,29	520.632,04
1.2.1.1	CRÉDITOS REALIZÁVEIS A LONGO PRAZO	511.280,76	29.572,57	20.221,29	520.632,04
1.2.1.1.03	DÍVIDA ATIVA	511.280,76	29.572,57	20.221,29	520.632,04
1.2.1.1.03.01	DIVIDA ATIVA ADMINISTRATIVA	578.655,55	29.572,57	11.333,13	596.894,99
1.2.1.1.03.01.001	Rec.Div.Ativa Administrativa	578.655,55	29.572,57	11.333,13	596.894,99
1.2.1.1.03.02	DIVIDA ATIVA FASE EXECUTIVA	-67.374,79	0,00	8.888,16	-76.262,95
1.2.1.1.03.02.001	Rec.Div.Ativa Executiva	-67.374,79	0,00	8.888,16	-76.262,95
1.2.2	INVESTIMENTOS, IMOBILIZADO E INTANGÍVEL	202.514,04	0,03	0,00	202.514,07
1.2.2.2	IMOBILIZADO	198.827,04	0,03	0,00	198.827,07
1.2.2.2.01	BENS MÓVEIS	96.237,04	0,03	0,00	96.237,07
1.2.2.2.01.01	BENS MÓVEIS	96.237,04	0,03	0,00	96.237,07
1.2.2.2.01.01.001	Mobiliário e Utensílios de Escritórios	38.003,23	0,00	0,00	38.003,23
1.2.2.2.01.01.002	Máquinas, Motores e Aparelhos	31.257,06	0,00	0,00	31.257,06
1.2.2.2.01.01.006	Equipamentos de Informática	26.976,75	0,03	0,00	26.976,78
1.2.2.2.02	BENS IMÓVEIS	102.590,00	0,00	0,00	102.590,00
1.2.2.2.02.01	BENS IMÓVEIS	102.590,00	0,00	0,00	102.590,00
1.2.2.2.02.01.001	Edifícios	94.790,00	0,00	0,00	94.790,00
1.2.2.2.02.01.002	Instalações	7.800,00	0,00	0,00	7.800,00
1.2.2.3	INTANGÍVEL	3.687,00	0,00	0,00	3.687,00
1.2.2.3.02	AMORTIZAÇÃO ACUMULADA (-)	3.687,00	0,00	0,00	3.687,00
1.2.2.3.02.01	AMORTIZAÇÃO ACUMULADA (-)	3.687,00	0,00	0,00	3.687,00



Número da Conta	Descrição	Saldo Exec. Anterior	Movimento Devedor	Movimento Credor	Saldo Atual
1.2.2.3.02.01.002	SOFTWARES	3.687,00	0,00	0,00	3.687,00
2	PASSIVO E PATRIMÔNIO LÍQUIDO	967.452,24	177.819,67	162.632,08	952.264,65
2.1	PASSIVO CIRCULANTE	16.935,34	177.819,67	162.632,08	1.747,75
2.1.1	OBRIGAÇÕES TRABALHISTAS E PREVIDENCIÁRIAS A PAGAR	0,00	60.960,64	62.986,25	2.025,61
2.1.1.1	PESSOAL A PAGAR	0,00	51.117,59	51.117,59	0,00
2.1.1.1.01	PESSOAL A PAGAR	0,00	51.117,59	51.117,59	0,00
2.1.1.1.01.01	PESSOAL A PAGAR	0,00	51.117,59	51.117,59	0,00
2.1.1.1.01.01.001	Despesas de Pessoal a Pagar	0,00	51.117,59	51.117,59	0,00
2.1.1.2	ENCARGOS SOCIAIS A PAGAR	0,00	9.843,05	11.868,66	2.025,61
2.1.1.2.01	ENCARGOS SOCIAIS A PAGAR	0,00	9.843,05	11.868,66	2.025,61
2.1.1.2.01.01	ENCARGOS SOCIAIS A PAGAR	0,00	9.843,05	11.868,66	2.025,61
2.1.1.2.01.01.001	INSS PATRONAL	0,00	7.397,19	8.861,65	1.464,46
2.1.1.2.01.01.002	F.G.T.S	0,00	2.174,09	2.672,89	498,80
2.1.1.2.01.01.003	PIS A RECOLHER	0,00	271,77	334,12	62,35
2.1.2	OBRIGAÇÕES DE CURTO PRAZO	10.280,36	69.035,92	59.868,60	1.113,04
2.1.2.1	OBRIGAÇÕES DE CURTO PRAZO	10.280,36	69.035,92	59.868,60	1.113,04
2.1.2.1.01	OBRIGAÇÕES FISCAIS DE CURTO PRAZO	519,86	1.178,32	1.323,56	665,10
2.1.2.1.01.01	OBRIGAÇÕES FISCAIS DE CURTO PRAZO	519,86	1.178,32	1.323,56	665,10
2.1.2.1.01.01.002	Imposto Sobre Serviços Retido na Fonte - ISS	62,96	187,31	242,84	118,49
2.1.2.1.01.01.003	IRRF/COFINS/CSLL/PIS a Recolher	456,90	991,01	1.080,72	546,61
2.1.2.1.02	DEPÓSITOS CONSIGNÁVEIS	9.513,94	12.559,04	3.471,43	426,33
2.1.2.1.02.01	DEPÓSITOS CONSIGNÁVEIS	9.513,94	12.559,04	3.471,43	426,33
2.1.2.1.02.01.001	INSS - Funcionários	0,00	2.081,14	2.490,48	409,34
2.1.2.1.02.01.002	IRRF S/FOLHA PAGAMENTO	0,00	56,76	73,75	16,99
2.1.2.1.02.01.005	Contribuição Sindical (Mês)	0,00	179,52	179,52	0,00
2.1.2.1.02.01.009	Antecipação de Receita	9.513,94	9.513,94	0,00	0,00
2.1.2.1.02.01.013	Descontos de Assistência Médica	0,00	727,68	727,68	0,00
2.1.2.1.03	FORNECEDORES/PRESTADORES DE SERVIÇOS	246,56	55.298,56	55.073,61	21,61
2.1.2.1.03.02	PRESTADORES DE SERVIÇOS	246,56	55.298,56	55.073,61	21,61
2.1.2.1.03.02.026	SALES LUIZ PEREIRA DA SILVA	0,00	10.905,00	10.905,00	0,00
2.1.2.1.03.02.029	COMPANHIA ENERGÉTICA DO RIO GRANDE DO NORTE - COSERN	0,00	4.081,83	4.081,83	0,00

Número da Conta	Descrição	Saldo Exec. Anterior	Movimento Devedor	Movimento Credor	Saldo Atual
2.1.2.1.03.02.030	EMPRESA BRASILEIRA DE CORREIOS E TELEGRAFOS - CORREIOS	0,00	652,99	652,99	0,00
2.1.2.1.03.02.031	CABO SERVIÇOS DE TELECOMUNICAÇÕES LTDA. - CABOTELECOM	0,00	1.418,45	1.418,45	0,00
2.1.2.1.03.02.032	COMPANHIA DE ÁGUAS E ESGOTOS DO RIO GRANDE DO NORTE - CAERN	246,56	1.598,01	1.373,04	21,59
2.1.2.1.03.02.034	HAPVIDA ASSISTÊNCIA MÉDICA LTDA.	0,00	4.354,78	4.354,78	0,00
2.1.2.1.03.02.037	INSTITUTO EUVALDO LODI - IEL/RN	0,00	281,40	281,40	0,00
2.1.2.1.03.02.038	INSTITUTO NACIONAL DO SEGURO SOCIAL - INSS	0,00	12,14	12,14	0,00
2.1.2.1.03.02.039	CONSELHO FEDERAL DE ECONOMICA - COFECON	0,00	1.298,08	1.298,08	0,00
2.1.2.1.03.02.040	SECRETARIA DA RECEITA FEDERAL	0,00	0,42	0,42	0,00
2.1.2.1.03.02.042	CAIXA ECONÔMICA FEDERAL	0,00	2.389,62	2.389,62	0,00
2.1.2.1.03.02.044	JADE BRITO E SILVA	0,00	6.971,82	6.971,82	0,00
2.1.2.1.03.02.045	FREITAS ADVOGADOS ASSOCIADOS	0,00	5.849,77	5.849,77	0,00
2.1.2.1.03.02.046	PREFEITURA MUNICIPAL DO NATAL	0,00	3.825,63	3.825,63	0,00
2.1.2.1.03.02.047	MARIA DAS NEVES GALDINO - FOURTECH	0,00	165,00	165,00	0,00
2.1.2.1.03.02.048	DEPARTAMENTO ESTADUAL DE IMPRENSA	0,00	288,00	288,00	0,00
2.1.2.1.03.02.049	LOCALWEB - SERVIÇOS DE INTERNET S/A	0,00	525,60	525,60	0,00
2.1.2.1.03.02.055	LEONARDO CAFÉ RODRIGUES	0,00	2.760,00	2.760,00	0,00
2.1.2.1.03.02.056	L. DA SILVA SANTOS LOCAÇÃO E SERVIÇOS EPP	0,00	450,00	450,00	0,00
2.1.2.1.03.02.059	FRANCISCA SUERDA SOARES DE OLIVEIRA	0,00	185,38	185,38	0,00
2.1.2.1.03.02.060	JUSTIÇA FEDERAL DE PRIMEIRO GRAU - RN	0,00	167,99	167,99	0,00
2.1.2.1.03.02.067	ARTUR TARGINO	0,00	2.415,75	2.415,75	0,00
2.1.2.1.03.02.068	WILSON RODRIGUES FREITAS	0,00	650,00	650,00	0,00
2.1.2.1.03.02.069	CASA NORTE LTDA.	0,00	644,96	644,96	0,00
2.1.2.1.03.02.081	EMANUEL SABINO DE MEDEIROS	0,00	680,00	680,00	0,00
2.1.2.1.03.02.082	SANZIA MASSUD BUFFET - ME	0,00	600,00	600,00	0,00
2.1.2.1.03.02.083	GUILHERME SANTOS DA SILVA	0,00	1.745,94	1.745,96	0,02
2.1.2.1.03.02.084	FÁBIO PAIVA DOS SANTOS	0,00	380,00	380,00	0,00
2.1.3	DEMAIS OBRIGAÇÕES DE CURTO PRAZO	6.654,98	46.973,11	39.777,23	-540,90
2.1.3.2	TRANSFERÊNCIAS LEGAIS	6.654,98	46.973,11	39.777,23	-540,90
2.1.3.2.01	TRANSFERÊNCIAS LEGAIS	6.654,98	46.973,11	39.777,23	-540,90
2.1.3.2.01.01	TRANSFERÊNCIAS LEGAIS	6.654,98	46.973,11	39.777,23	-540,90

Número da Conta	Descrição	Saldo Exec. Anterior	Movimento Devedor	Movimento Credor	Saldo Atual
2.1.3.2.01.01.001	COTA PARTE	6.654,98	46.973,11	39.777,23	-540,90
2.1.4	PROVISÕES DE CURTO PRAZO	0,00	850,00	0,00	-850,00
2.1.4.2	PROVISÕES TRABALHISTAS (P)	0,00	850,00	0,00	-850,00
2.1.4.2.01	PROVISÕES TRABALHISTAS (P)	0,00	850,00	0,00	-850,00
2.1.4.2.01.01	PROVISÕES PARA FÉRIAS	0,00	850,00	0,00	-850,00
2.1.4.2.01.01.001	FÉRIAS	0,00	850,00	0,00	-850,00
2.3	PATRIMÔNIO LÍQUIDO	950.516,90	0,00	0,00	950.516,90
2.3.1	PATRIMÔNIO LÍQUIDO	950.516,90	0,00	0,00	950.516,90
2.3.1.1	PATRIMÔNIO LÍQUIDO	950.516,90	0,00	0,00	950.516,90
2.3.1.1.01	PATRIMÔNIO SOCIAL	950.516,90	0,00	0,00	950.516,90
2.3.1.1.01.01	RESULTADOS ACUMULADOS	950.516,90	0,00	0,00	950.516,90
2.3.1.1.01.01.001	DO EXERCÍCIO	73.324,98	0,00	0,00	73.324,98
2.3.1.1.01.01.002	De Exercícios Anteriores	877.191,92	0,00	0,00	877.191,92
3	VARIAÇÃO PATRIMONIAL DIMINUTIVA	0,00	158.232,43	1.530,78	156.701,65
3.1	PESSOAL E ENCARGOS	0,00	46.608,05	0,00	46.608,05
3.1.1	PESSOAL E ENCARGOS	0,00	46.608,05	0,00	46.608,05
3.1.1.1	PESSOAL E ENCARGOS	0,00	46.608,05	0,00	46.608,05
3.1.1.1.01	PESSOAL E ENCARGOS	0,00	46.608,05	0,00	46.608,05
3.1.1.1.01.01	PESSOAL E ENCARGOS	0,00	46.608,05	0,00	46.608,05
3.1.1.1.01.01.001	REMUNERAÇÃO A PESSOAL	0,00	34.399,39	0,00	34.399,39
3.1.1.1.01.01.002	ENCARGOS PATRONAIS	0,00	11.868,66	0,00	11.868,66
3.1.1.1.01.01.003	BENEFÍCIOS A PESSOAL	0,00	340,00	0,00	340,00
3.3	USO DE BENS E SERVIÇOS	0,00	71.847,15	1.530,78	70.316,37
3.3.1	USO DE BENS E SERVIÇOS	0,00	71.847,15	1.530,78	70.316,37
3.3.1.1	USO DE BENS E SERVIÇOS	0,00	71.847,15	1.530,78	70.316,37
3.3.1.1.01	USO DE BENS E SERVIÇOS	0,00	71.847,15	1.530,78	70.316,37
3.3.1.1.01.01	USO DE BENS E SERVIÇOS	0,00	71.847,15	1.530,78	70.316,37
3.3.1.1.01.01.001	MATERIAL DE CONSUMO	0,00	858,04	0,00	858,04
3.3.1.1.01.01.002	SERVIÇOS	0,00	70.989,11	1.530,78	69.458,33
3.6	TRIBUTÁRIAS E CONTRIBUTIVAS	0,00	39.777,23	0,00	39.777,23
3.6.1	TRIBUTÁRIAS E CONTRIBUTIVAS	0,00	39.777,23	0,00	39.777,23

Número da Conta	Descrição	Saldo Exec. Anterior	Movimento Devedor	Movimento Credor	Saldo Atual
3.6.1.1	TRIBUTÁRIAS E CONTRIBUTIVAS	0,00	39.777,23	0,00	39.777,23
3.6.1.1.01	TRIBUTÁRIAS E CONTRIBUTIVAS	0,00	39.777,23	0,00	39.777,23
3.6.1.1.01.01	TRIBUTÁRIAS E CONTRIBUTIVAS	0,00	39.777,23	0,00	39.777,23
3.6.1.1.01.01.002	Cota-Parte do COFECON	0,00	39.777,23	0,00	39.777,23
4	VARIAÇÃO PATRIMONIAL AUMENTATIVA	0,00	0,00	223.168,92	223.168,92
4.1	CONTRIBUIÇÕES	0,00	0,00	173.442,62	173.442,62
4.1.1	CONTRIBUIÇÕES	0,00	0,00	173.442,62	173.442,62
4.1.1.1	CONTRIBUIÇÕES	0,00	0,00	173.442,62	173.442,62
4.1.1.1.01	CONTRIBUIÇÕES	0,00	0,00	173.442,62	173.442,62
4.1.1.1.01.01	CONTRIBUIÇÕES	0,00	0,00	173.442,62	173.442,62
4.1.1.1.01.01.001	ANUIDADES	0,00	0,00	173.442,62	173.442,62
4.2	EXPLORAÇÃO DE BENS E SERVIÇOS	0,00	0,00	5.221,32	5.221,32
4.2.1	EXPLORAÇÃO DE BENS E SERVIÇOS	0,00	0,00	5.221,32	5.221,32
4.2.1.1	EXPLORAÇÃO DE BENS E SERVIÇOS	0,00	0,00	5.221,32	5.221,32
4.2.1.1.01	EXPLORAÇÃO DE BENS E SERVIÇOS	0,00	0,00	5.221,32	5.221,32
4.2.1.1.01.01	EXPLORAÇÃO DE BENS E SERVIÇOS	0,00	0,00	5.221,32	5.221,32
4.2.1.1.01.01.002	EXPLORAÇÃO DE SERVIÇOS	0,00	0,00	5.221,32	5.221,32
4.3	FINANCEIRAS	0,00	0,00	14.919,73	14.919,73
4.3.1	FINANCEIRAS	0,00	0,00	14.919,73	14.919,73
4.3.1.1	FINANCEIRAS	0,00	0,00	14.919,73	14.919,73
4.3.1.1.01	FINANCEIRAS	0,00	0,00	14.919,73	14.919,73
4.3.1.1.01.01	FINANCEIRAS	0,00	0,00	14.919,73	14.919,73
4.3.1.1.01.01.004	REMUNERAÇÃO DE DEP. BANCÁRIOS E APLICAÇÕES FINANC.	0,00	0,00	14.919,73	14.919,73
4.9	OUTRAS VARIAÇÕES PATRIMONIAIS AUMENTATIVAS	0,00	0,00	29.585,25	29.585,25
4.9.1	OUTRAS VARIAÇÕES PATRIMONIAIS AUMENTATIVAS	0,00	0,00	29.585,25	29.585,25
4.9.1.1	OUTRAS VARIAÇÕES PATRIMONIAIS AUMENTATIVAS	0,00	0,00	29.585,25	29.585,25
4.9.1.1.01	OUTRAS VARIAÇÕES PATRIMONIAIS AUMENTATIVAS	0,00	0,00	29.585,25	29.585,25
4.9.1.1.01.01	OUTRAS VARIAÇÕES PATRIMONIAIS AUMENTATIVAS	0,00	0,00	29.585,25	29.585,25
4.9.1.1.01.01.003	INDENIZAÇÕES E RESTITUIÇÕES	0,00	0,00	12,65	12,65

Número da Conta	Descrição	Saldo Exec. Anterior	Movimento Devedor	Movimento Credor	Saldo Atual
4.9.1.1.01.01.008	Reconhecimento de Direitos	0,00	0,00	29.572,57	29.572,57
4.9.1.1.01.01.009	DEMAIS VARIAÇÕES AUMENTATIVAS	0,00	0,00	0,03	0,03
5	CONTROLES DO ORÇAMENTO - APROVAÇÃO	0,00	593.359,18	0,00	593.359,18
5.2	PREVISÃO DA RECEITA	0,00	298.078,67	0,00	298.078,67
5.2.1	PREVISÃO DA RECEITA	0,00	298.078,67	0,00	298.078,67
5.2.1.1	PREVISÃO DA RECEITA	0,00	298.078,67	0,00	298.078,67
5.2.1.1.01	RECEITA CORRENTE	0,00	298.078,67	0,00	298.078,67
5.2.1.1.01.01	PREVISÃO INICIAL	0,00	298.078,67	0,00	298.078,67
5.2.1.1.01.01.001	PREVISÃO INICIAL	0,00	298.078,67	0,00	298.078,67
5.3	FIXAÇÃO DA DESPESA	0,00	295.280,51	0,00	295.280,51
5.3.1	FIXAÇÃO DA DESPESA	0,00	295.280,51	0,00	295.280,51
5.3.1.1	FIXAÇÃO DA DESPESA	0,00	295.280,51	0,00	295.280,51
5.3.1.1.01	DESPESA CORRENTE	0,00	295.280,51	0,00	295.280,51
5.3.1.1.01.01	CRÉDITO INICIAL	0,00	295.280,51	0,00	295.280,51
5.3.1.1.01.01.001	CRÉDITO INICIAL	0,00	295.280,51	0,00	295.280,51
6	CONTROLES DO ORÇAMENTO - EXECUÇÃO	0,00	673.466,38	1.266.825,56	593.359,18
6.2	EXECUÇÃO DA RECEITA	0,00	213.817,61	510.497,20	296.679,59
6.2.1	RECEITAS CORRENTES PREVISTAS	0,00	213.817,61	296.679,59	82.861,98
6.2.1.1	CONTRIBUIÇÕES	0,00	173.442,62	235.470,30	62.027,68
6.2.1.1.01	ANUIDADES	0,00	173.442,62	235.470,30	62.027,68
6.2.1.1.01.01	ANUIDADES	0,00	140.586,89	147.240,30	6.653,41
6.2.1.1.01.01.001	PESSOAS FÍSICAS	0,00	136.694,18	137.514,08	819,90
6.2.1.1.01.01.002	PESSOAS JURÍDICAS	0,00	3.892,71	9.726,22	5.833,51
6.2.1.1.01.02	ANUIDADES DOS EXERCÍCIOS ANTERIORES	0,00	32.855,73	88.230,00	55.374,27
6.2.1.1.01.02.001	PESSOAS FÍSICAS	0,00	32.595,65	88.230,00	55.634,35
6.2.1.1.01.02.002	PESSOAS JURÍDICAS	0,00	260,08	0,00	-260,08
6.2.1.2	EXPLORAÇÃO DE BENS E SERVIÇOS	0,00	4.884,13	9.282,55	4.398,42
6.2.1.2.01	RECEITA PATRIMONIAL	0,00	0,00	3.132,55	3.132,55
6.2.1.2.01.03	REMUNERAÇÃO DE DEPÓSITOS BANCÁRIOS	0,00	0,00	3.132,55	3.132,55
6.2.1.2.01.03.003	POUPANÇA	0,00	0,00	3.132,55	3.132,55
6.2.1.2.02	EXPLORAÇÃO DE SERVIÇOS	0,00	4.884,13	6.150,00	1.265,87

Número da Conta	Descrição	Saldo Exec. Anterior	Movimento Devedor	Movimento Credor	Saldo Atual
6.2.1.2.02.01	EMOLUMENTOS COM INSCRIÇÕES	0,00	2.474,29	1.200,00	-1.274,29
6.2.1.2.02.01.001	PESSOAS FÍSICAS	0,00	2.474,29	1.200,00	-1.274,29
6.2.1.2.02.02	EMOLUMENTOS COM EXPEDIÇÕES DE CARTEIRAS	0,00	458,12	1.125,00	666,88
6.2.1.2.02.02.001	PESSOAS FÍSICAS	0,00	458,12	1.125,00	666,88
6.2.1.2.02.03	EMOLUMENTOS COM EXPEDIÇÕES DE CERTIDÕES	0,00	601,72	1.125,00	523,28
6.2.1.2.02.03.001	PESSOAS FÍSICAS	0,00	601,72	1.125,00	523,28
6.2.1.2.02.05	OUTROS SERVIÇOS PRESTADOS	0,00	1.350,00	2.700,00	1.350,00
6.2.1.2.02.05.001	Cancelamento de Inscrições	0,00	1.350,00	2.700,00	1.350,00
6.2.1.3	FINANCEIRAS	0,00	14.919,73	0,00	-14.919,73
6.2.1.3.05	REMUNERAÇÃO DE DEP. BANC. E APLICAÇÕES FINANCEIRAS	0,00	14.919,73	0,00	-14.919,73
6.2.1.3.05.01	RENDIMENTOS DE APLICAÇÃO	0,00	14.919,73	0,00	-14.919,73
6.2.1.3.05.01.002	TÍTULOS DE RENDA FIXA	0,00	14.873,23	0,00	-14.873,23
6.2.1.3.05.01.003	POUPANÇA	0,00	46,50	0,00	-46,50
6.2.1.4	OUTRAS RECEITAS CORRENTES	0,00	20.571,13	48.926,74	28.355,61
6.2.1.4.02	INDENIZAÇÕES E RESTITUIÇÕES	0,00	12,65	0,00	-12,65
6.2.1.4.02.01	INDENIZAÇÕES E RESTITUIÇÕES	0,00	12,65	0,00	-12,65
6.2.1.4.02.01.002	RESTITUIÇÕES	0,00	12,65	0,00	-12,65
6.2.1.4.03	DÍVIDA ATIVA	0,00	20.221,29	48.551,74	28.330,45
6.2.1.4.03.01	DA - FASE ADMINISTRATIVA	0,00	11.333,13	22.892,09	11.558,96
6.2.1.4.03.01.001	ANUIDADES	0,00	11.333,13	22.892,09	11.558,96
6.2.1.4.03.02	DA - FASE EXECUTIVA	0,00	8.888,16	25.659,65	16.771,49
6.2.1.4.03.02.001	ANUIDADES	0,00	8.888,16	25.659,65	16.771,49
6.2.1.4.05	DEMAIS RECEITAS CORRENTES	0,00	337,19	375,00	37,81
6.2.1.4.05.01	RECEITAS DIVERSAS	0,00	337,19	375,00	37,81
6.2.1.4.05.01.003	Anotação de Responsabilidade Técnica	0,00	337,19	375,00	37,81
6.2.1.5	TRANSFERENCIAS CORRENTES	0,00	0,00	3.000,00	3.000,00
6.2.1.5.01	TRANSFERENCIAS CORRENTES	0,00	0,00	3.000,00	3.000,00
6.2.1.5.01.01	ENTIDADES PUBLICAS	0,00	0,00	3.000,00	3.000,00

Número da Conta	Descrição	Saldo Exec. Anterior	Movimento Devedor	Movimento Credor	Saldo Atual
6.2.1.5.01.01.001	COFECON	0,00	0,00	3.000,00	3.000,00
6.2.3	RECEITAS CORRENTES REALIZADA	0,00	0,00	213.817,61	213.817,61
6.2.3.1	CONTRIBUIÇÕES	0,00	0,00	173.442,62	173.442,62
6.2.3.1.01	ANUIDADES	0,00	0,00	173.442,62	173.442,62
6.2.3.1.01.01	ANUIDADES	0,00	0,00	140.586,89	140.586,89
6.2.3.1.01.01.001	PESSOAS FÍSICAS	0,00	0,00	136.694,18	136.694,18
6.2.3.1.01.01.002	PESSOAS JURÍDICAS	0,00	0,00	3.892,71	3.892,71
6.2.3.1.01.02	ANUIDADES DOS EXERCÍCIOS ANTERIORES	0,00	0,00	32.855,73	32.855,73
6.2.3.1.01.02.001	PESSOAS FÍSICAS	0,00	0,00	32.595,65	32.595,65
6.2.3.1.01.02.002	PESSOAS JURÍDICAS	0,00	0,00	260,08	260,08
6.2.3.2	EXPLORAÇÃO DE BENS E SERVIÇOS	0,00	0,00	4.884,13	4.884,13
6.2.3.2.02	EXPLORAÇÃO DE SERVIÇOS	0,00	0,00	4.884,13	4.884,13
6.2.3.2.02.01	EMOLUMENTOS COM INSCRIÇÕES	0,00	0,00	2.474,29	2.474,29
6.2.3.2.02.01.001	PESSOAS FÍSICAS	0,00	0,00	2.474,29	2.474,29
6.2.3.2.02.02	EMOLUMENTOS COM EXPEDIÇÕES DE CARTEIRAS	0,00	0,00	458,12	458,12
6.2.3.2.02.02.001	PESSOAS FÍSICAS	0,00	0,00	458,12	458,12
6.2.3.2.02.03	EMOLUMENTOS COM EXPEDIÇÕES DE CERTIDÕES	0,00	0,00	601,72	601,72
6.2.3.2.02.03.001	PESSOAS FÍSICAS	0,00	0,00	601,72	601,72
6.2.3.2.02.05	OUTROS SERVIÇOS PRESTADOS	0,00	0,00	1.350,00	1.350,00
6.2.3.2.02.05.001	Cancelamento de Inscrições	0,00	0,00	1.350,00	1.350,00
6.2.3.3	FINANCEIRAS	0,00	0,00	14.919,73	14.919,73
6.2.3.3.05	REMUNERAÇÃO DE DEP. BANC. E APLICAÇÕES FINANCEIRAS	0,00	0,00	14.919,73	14.919,73
6.2.3.3.05.01	RENDIMENTOS DE APLICAÇÃO	0,00	0,00	14.919,73	14.919,73
6.2.3.3.05.01.002	TÍTULOS DE RENDA FIXA	0,00	0,00	14.873,23	14.873,23
6.2.3.3.05.01.003	POUPANÇA	0,00	0,00	46,50	46,50
6.2.3.4	OUTRAS RECEITAS CORRENTES	0,00	0,00	20.571,13	20.571,13
6.2.3.4.02	INDENIZAÇÕES E RESTITUIÇÕES	0,00	0,00	12,65	12,65
6.2.3.4.02.01	INDENIZAÇÕES E RESTITUIÇÕES	0,00	0,00	12,65	12,65
6.2.3.4.02.01.002	RESTITUIÇÕES	0,00	0,00	12,65	12,65
6.2.3.4.03	DÍVIDA ATIVA	0,00	0,00	20.221,29	20.221,29
6.2.3.4.03.01	DA - FASE ADMINISTRATIVA	0,00	0,00	11.333,13	11.333,13



Número da Conta	Descrição	Saldo Exec. Anterior	Movimento Devedor	Movimento Credor	Saldo Atual
6.2.3.4.03.01.001	ANUIDADES	0,00	0,00	11.333,13	11.333,13
6.2.3.4.03.02	DA - FASE EXECUTIVA	0,00	0,00	8.888,16	8.888,16
6.2.3.4.03.02.001	ANUIDADES	0,00	0,00	8.888,16	8.888,16
6.2.3.4.05	DEMAIS RECEITAS CORRENTES	0,00	0,00	337,19	337,19
6.2.3.4.05.01	RECEITAS DIVERSAS	0,00	0,00	337,19	337,19
6.2.3.4.05.01.003	Anotação de Responsabilidade Técnica	0,00	0,00	337,19	337,19
6.3	EXECUÇÃO DA DESPESA - CRÉDITO DISPONÍVEL	0,00	459.648,77	756.328,36	296.679,59
6.3.1	DESPESAS CORRENTES	0,00	287.159,11	315.895,80	28.736,69
6.3.1.1	PESSOAL E ENCARGOS	0,00	119.614,08	124.072,32	4.458,24
6.3.1.1.01	PESSOAL E ENCARGOS	0,00	119.614,08	124.072,32	4.458,24
6.3.1.1.01.01	REMUNERAÇÃO PESSOAL	0,00	68.920,08	69.005,46	85,38
6.3.1.1.01.01.001	SALÁRIOS	0,00	49.600,00	49.682,16	82,16
6.3.1.1.01.01.002	GRATIFICAÇÃO POR TEMPO DE SERVIÇO	0,00	1.398,00	1.399,08	1,08
6.3.1.1.01.01.003	GRATIFICAÇÕES	0,00	8.521,00	8.521,80	0,80
6.3.1.1.01.01.004	GRATIFICAÇÃO DE NATAL - 13º SALÁRIO	0,00	4.140,00	4.140,18	0,18
6.3.1.1.01.01.005	ABONO CONSTITUCIONAL DE FÉRIAS	0,00	1.655,00	1.655,64	0,64
6.3.1.1.01.01.006	ABONO PECUNIÁRIO DE FÉRIAS	0,00	2.207,00	2.207,52	0,52
6.3.1.1.01.01.099	Outras Vantagens	0,00	1.399,08	1.399,08	0,00
6.3.1.1.01.02	ENCARGOS PATRONAIS	0,00	20.619,00	20.619,94	0,94
6.3.1.1.01.02.001	INSS ENTIDADE	0,00	14.535,00	14.535,37	0,37
6.3.1.1.01.02.002	FGTS	0,00	5.408,00	5.408,51	0,51
6.3.1.1.01.02.003	PIS SOBRE FOLHA DE PAGAMENTO	0,00	676,00	676,06	0,06
6.3.1.1.01.03	BENEFÍCIOS A PESSOAL	0,00	30.075,00	34.446,92	4.371,92
6.3.1.1.01.03.001	VALE TRANSPORTE	0,00	9.195,00	13.566,92	4.371,92
6.3.1.1.01.03.002	VALE REFEIÇÃO	0,00	20.880,00	20.880,00	0,00
6.3.1.3	USO DE BENS E SERVIÇOS	0,00	116.545,03	132.487,56	15.942,53
6.3.1.3.01	MATERIAL DE CONSUMO	0,00	1.274,96	4.451,83	3.176,87
6.3.1.3.01.01	MATERIAL DE CONSUMO	0,00	1.274,96	4.451,83	3.176,87
6.3.1.3.01.01.001	MATERIAIS DE EXPEDIENTE	0,00	974,96	1.000,00	25,04
6.3.1.3.01.01.003	MATERIAL ACESSÓRIO P/MAQ. APAR. E MÓVEIS	0,00	0,00	751,83	751,83
6.3.1.3.01.01.004	MATERIAL PARA CARTEIRAS DE IDENTIFICAÇÃO PROFISSIONAL	0,00	100,00	1.000,00	900,00

Número da Conta	Descrição	Saldo Exec. Anterior	Movimento Devedor	Movimento Credor	Saldo Atual
6.3.1.3.01.01.012	MATERIAIS PARA MANUTENÇÃO DE BENS IMÓVEIS/INSTALACÕES	0,00	0,00	500,00	500,00
6.3.1.3.01.01.015	GÊNEROS DE ALIMENTAÇÃO	0,00	0,00	500,00	500,00
6.3.1.3.01.01.016	MATERIAIS DE HIGIENE, LIMPEZA E CONSERVAÇÃO	0,00	200,00	700,00	500,00
6.3.1.3.03	SERVIÇOS DE PESSOAS FÍSICAS	0,00	8.229,88	8.230,01	0,13
6.3.1.3.03.01	REMUNERAÇÃO DE SERVIÇOS PESSOAIS	0,00	8.229,88	8.230,01	0,13
6.3.1.3.03.01.004	BOLSA/ESTÁGIO	0,00	8.229,88	8.230,01	0,13
6.3.1.3.04	OUTROS SERVIÇOS E ENCARGOS - PESSOAS JURÍDICAS	0,00	107.040,19	119.805,72	12.765,53
6.3.1.3.04.01	OUTROS SERVIÇOS E ENCARGOS - PESSOAS JURÍDICAS	0,00	107.040,19	119.805,72	12.765,53
6.3.1.3.04.01.005	FORNECIMENTO DE ENERGIA ELÉTRICA E GÁS	0,00	6.500,00	6.500,00	0,00
6.3.1.3.04.01.006	CONSERVAÇÃO DE BENS MÓVEIS E IMÓVEIS	0,00	1.730,00	2.000,00	270,00
6.3.1.3.04.01.011	SERVIÇO DE ASSISTÊNCIA A SAÚDE	0,00	11.220,00	11.220,00	0,00
6.3.1.3.04.01.012	SERVIÇO DE COMUNICAÇÃO EM GERAL - TELEFONE	0,00	300,00	600,00	300,00
6.3.1.3.04.01.014	SERVIÇO DE COMUNICAÇÃO EM GERAL - INTERNET	0,00	4.875,60	6.350,00	1.474,40
6.3.1.3.04.01.015	SERVIÇO DE COMUNICAÇÃO EM GERAL - CORREIOS	0,00	1.500,00	1.500,00	0,00
6.3.1.3.04.01.017	SEGUROS EM GERAL	0,00	0,00	1.000,00	1.000,00
6.3.1.3.04.01.019	SERVIÇOS DE COBRANÇA BANCÁRIA	0,00	15.750,00	15.750,00	0,00
6.3.1.3.04.01.024	MANUTENÇÃO DE PROGRAMAS DE INFORMÁTICA	0,00	5.710,00	6.000,00	290,00
6.3.1.3.04.01.035	Premio de Monografia	0,00	0,00	4.224,00	4.224,00
6.3.1.3.04.01.038	IMPOSTOS, TAXAS, MULTAS E PEDÁGIOS	0,00	5.313,51	5.683,96	370,45
6.3.1.3.04.01.039	Assessoria de Imprensa	0,00	13.943,64	13.943,64	0,00
6.3.1.3.04.01.042	Serviços de Alimentação	0,00	600,00	650,00	50,00
6.3.1.3.04.01.043	Serviços Assessoria e Consultoria	0,00	20.724,12	20.724,12	0,00
6.3.1.3.04.01.045	DESPESAS PEQUENAS DE PRONTO PAGAMENTO	0,00	3.900,00	5.700,00	1.800,00
6.3.1.3.04.01.048	HONORÁRIOS ADVOCATÍCIOS	0,00	12.225,32	12.900,00	674,68
6.3.1.3.04.01.060	Outros Serviços de Divulg., Impressão e Encarden.	0,00	288,00	800,00	512,00
6.3.1.3.04.01.061	Despesas com Eleições	0,00	0,00	1.800,00	1.800,00
6.3.1.3.04.01.066	Servicos de Agua e Esgoto	0,00	2.460,00	2.460,00	0,00
6.3.1.6	TRIBUTÁRIAS E CONTRIBUTIVAS	0,00	51.000,00	59.335,92	8.335,92

Número da Conta	Descrição	Saldo Exec. Anterior	Movimento Devedor	Movimento Credor	Saldo Atual
6.3.1.6.01	TRIBUTÁRIAS E CONTRIBUTIVAS	0,00	51.000,00	59.335,92	8.335,92
6.3.1.6.01.02	CONTRIBUIÇÕES	0,00	51.000,00	59.335,92	8.335,92
6.3.1.6.01.02.002	COTA PARTE	0,00	51.000,00	59.335,92	8.335,92
6.3.3	DESPESAS CORRENTES A LIQUIDAR	0,00	170.904,22	281.395,47	110.491,25
6.3.3.1	PESSOAL E ENCARGOS	0,00	63.751,25	119.745,78	55.994,53
6.3.3.1.01	PESSOAL E ENCARGOS	0,00	63.751,25	119.745,78	55.994,53
6.3.3.1.01.01	REMUNERAÇÃO PESSOAL	0,00	35.249,39	67.521,00	32.271,61
6.3.3.1.01.01.001	SALÁRIOS	0,00	26.149,10	49.600,00	23.450,90
6.3.3.1.01.01.002	GRATIFICAÇÃO POR TEMPO DE SERVIÇO	0,00	1.029,67	1.398,00	368,33
6.3.3.1.01.01.003	GRATIFICAÇÃO POR EXERCÍCIO DE CARGOS	0,00	3.597,19	8.521,00	4.923,81
6.3.3.1.01.01.004	GRATIFICAÇÃO DE NATAL - 13º SALÁRIO	0,00	1.923,45	4.140,00	2.216,55
6.3.3.1.01.01.005	ABONO CONSTITUCIONAL DE FÉRIAS	0,00	850,00	1.655,00	805,00
6.3.3.1.01.01.006	ABONO PECUNIÁRIO DE FÉRIAS	0,00	1.699,98	2.207,00	507,02
6.3.3.1.01.02	ENCARGOS PATRONAIS	0,00	11.868,66	20.619,00	8.750,34
6.3.3.1.01.02.001	INSS ENTIDADE	0,00	8.861,65	14.535,00	5.673,35
6.3.3.1.01.02.002	FGTS	0,00	2.672,89	5.408,00	2.735,11
6.3.3.1.01.02.003	PIS SOBRE FOLHA DE PAGAMENTO	0,00	334,12	676,00	341,88
6.3.3.1.01.03	BENEFÍCIOS A PESSOAL	0,00	16.633,20	31.605,78	14.972,58
6.3.3.1.01.03.001	VALE TRANSPORTE	0,00	6.193,20	10.725,78	4.532,58
6.3.3.1.01.03.002	VALE REFEIÇÃO	0,00	10.440,00	20.880,00	10.440,00
6.3.3.3	USO DE BENS E SERVIÇOS	0,00	67.375,74	111.649,69	44.273,95
6.3.3.3.01	MATERIAL DE CONSUMO	0,00	858,04	1.074,96	216,92
6.3.3.3.01.01	MATERIAL DE CONSUMO	0,00	858,04	1.074,96	216,92
6.3.3.3.01.01.001	MATERIAIS DE EXPEDIENTE, COPA E COZINHA	0,00	809,96	974,96	165,00
6.3.3.3.01.01.004	MATERIAL PARA CARTEIRAS DE IDENTIFICAÇÃO PROFISSIONAL	0,00	48,08	100,00	51,92
6.3.3.3.03	SERVIÇOS DE PESSOAS FÍSICAS	0,00	6.813,84	8.229,88	1.416,04
6.3.3.3.03.01	REMUNERAÇÃO DE SERVIÇOS PESSOAIS	0,00	6.813,84	8.229,88	1.416,04
6.3.3.3.03.01.004	BOLSA/ESTÁGIO	0,00	6.813,84	8.229,88	1.416,04
6.3.3.3.04	OUTROS SERVIÇOS E ENCARGOS - PESSOAS JURÍDICAS	0,00	59.703,86	102.344,85	42.640,99
6.3.3.3.04.01	OUTROS SERVIÇOS E ENCARGOS - PESSOAS JURÍDICAS	0,00	59.703,86	102.344,85	42.640,99

Número da Conta	Descrição	Saldo Exec. Anterior	Movimento Devedor	Movimento Credor	Saldo Atual
6.3.3.3.04.01.005	FORNECIMENTO DE ENERGIA ELÉTRICA E GÁS	0,00	4.081,83	6.500,00	2.418,17
6.3.3.3.04.01.006	CONSERVAÇÃO DE BENS MÓVEIS E IMÓVEIS	0,00	1.710,00	1.730,00	20,00
6.3.3.3.04.01.011	SERVIÇO DE ASSISTÊNCIA A SAÚDE	0,00	4.354,78	11.220,00	6.865,22
6.3.3.3.04.01.012	SERVIÇO DE COMUNICAÇÃO EM GERAL - TELEFONE FIXO	0,00	264,39	300,00	35,61
6.3.3.3.04.01.014	SERVIÇO DE COMUNICAÇÃO EM GERAL - INTERNET	0,00	3.679,66	4.875,60	1.195,94
6.3.3.3.04.01.015	SERVIÇO DE COMUNICAÇÃO EM GERAL - CORREIOS	0,00	652,99	1.500,00	847,01
6.3.3.3.04.01.019	SERVIÇOS DE COBRANÇA BANCÁRIA	0,00	6.139,62	11.000,00	4.860,38
6.3.3.3.04.01.024	MANUTENÇÃO DE PROGRAMAS DE INFORMÁTICA	0,00	4.460,00	5.710,00	1.250,00
6.3.3.3.04.01.038	IMPOSTOS, TAXAS, MULTAS E PEDÁGIOS	0,00	4.472,96	5.313,51	840,55
6.3.3.3.04.01.039	ASSESSORIA DE IMPRENSA	0,00	6.971,82	13.943,64	6.971,82
6.3.3.3.04.01.042	Serviços de Alimentação	0,00	600,00	600,00	0,00
6.3.3.3.04.01.043	Serviços Assessoria e Consultoria	0,00	10.905,00	20.724,12	9.819,12
6.3.3.3.04.01.045	DESPESAS PEQUENAS DE PRONTO PAGAMENTO	0,00	3.900,00	3.954,66	54,66
6.3.3.3.04.01.048	HONORÁRIOS ADVOCATÍCIOS	0,00	5.849,77	12.225,32	6.375,55
6.3.3.3.04.01.060	Outros Serviços de Divulg., Impressão e Encarden.	0,00	288,00	288,00	0,00
6.3.3.3.04.01.066	Servicos de Agua e Esgoto	0,00	1.373,04	2.460,00	1.086,96
6.3.3.6	TRIBUTÁRIAS E CONTRIBUTIVAS	0,00	39.777,23	50.000,00	10.222,77
6.3.3.6.01	TRIBUTÁRIAS E CONTRIBUTIVAS	0,00	39.777,23	50.000,00	10.222,77
6.3.3.6.01.02	CONTRIBUIÇÕES	0,00	39.777,23	50.000,00	10.222,77
6.3.3.6.01.02.002	COTA PARTE	0,00	39.777,23	50.000,00	10.222,77
6.3.5	DESPESAS CORRENTES LIQUIDADAS	0,00	1.585,44	159.037,09	157.451,65
6.3.5.1	PESSOAL E ENCARGOS	0,00	1.530,78	63.326,25	61.795,47
6.3.5.1.01	PESSOAL E ENCARGOS	0,00	1.530,78	63.326,25	61.795,47
6.3.5.1.01.01	REMUNERAÇÃO PESSOAL	0,00	0,00	35.249,39	35.249,39
6.3.5.1.01.01.001	SALÁRIOS	0,00	0,00	26.149,10	26.149,10
6.3.5.1.01.01.002	GRATIFICAÇÃO POR TEMPO DE SERVIÇO	0,00	0,00	1.029,67	1.029,67
6.3.5.1.01.01.003	GRATIFICAÇÃO POR EXERCÍCIO DE CARGOS	0,00	0,00	3.597,19	3.597,19
6.3.5.1.01.01.004	GRATIFICAÇÃO DE NATAL - 13º SALÁRIO	0,00	0,00	1.923,45	1.923,45
6.3.5.1.01.01.005	ABONO CONSTITUCIONAL DE FÉRIAS	0,00	0,00	850,00	850,00
6.3.5.1.01.01.006	ABONO PECUNIÁRIO DE FÉRIAS	0,00	0,00	1.699,98	1.699,98

Número da Conta	Descrição	Saldo Exec. Anterior	Movimento Devedor	Movimento Credor	Saldo Atual
6.3.5.1.01.02	ENCARGOS PATRONAIS	0,00	0,00	11.868,66	11.868,66
6.3.5.1.01.02.001	INSS ENTIDADE	0,00	0,00	8.861,65	8.861,65
6.3.5.1.01.02.002	FGTS	0,00	0,00	2.672,89	2.672,89
6.3.5.1.01.02.003	PIS SOBRE FOLHA DE PAGAMENTO	0,00	0,00	334,12	334,12
6.3.5.1.01.03	BENEFÍCIOS A PESSOAL	0,00	1.530,78	16.208,20	14.677,42
6.3.5.1.01.03.001	VALE TRANSPORTE	0,00	1.530,78	5.768,20	4.237,42
6.3.5.1.01.03.002	VALE REFEIÇÃO	0,00	0,00	10.440,00	10.440,00
6.3.5.3	USO DE BENS E SERVIÇOS	0,00	54,66	55.933,61	55.878,95
6.3.5.3.01	MATERIAL DE CONSUMO	0,00	0,00	858,04	858,04
6.3.5.3.01.01	MATERIAL DE CONSUMO	0,00	0,00	858,04	858,04
6.3.5.3.01.01.001	MATERIAIS DE EXPEDIENTE, COPA E COZINHA	0,00	0,00	809,96	809,96
6.3.5.3.01.01.004	MATERIAL PARA CARTEIRAS DE IDENTIFICAÇÃO PROFISSIONAL	0,00	0,00	48,08	48,08
6.3.5.3.03	SERVIÇOS DE PESSOAS FÍSICAS	0,00	0,00	3.821,71	3.821,71
6.3.5.3.03.01	REMUNERAÇÃO DE SERVIÇOS PESSOAIS	0,00	0,00	3.821,71	3.821,71
6.3.5.3.03.01.004	BOLSA/ESTÁGIO	0,00	0,00	3.821,71	3.821,71
6.3.5.3.04	OUTROS SERVIÇOS E ENCARGOS - PESSOAS JURÍDICAS	0,00	54,66	51.253,86	51.199,20
6.3.5.3.04.01	OUTROS SERVIÇOS E ENCARGOS - PESSOAS JURÍDICAS	0,00	54,66	51.253,86	51.199,20
6.3.5.3.04.01.005	FORNECIMENTO DE ENERGIA ELÉTRICA E GÁS	0,00	0,00	4.081,83	4.081,83
6.3.5.3.04.01.006	CONSERVAÇÃO DE BENS MÓVEIS E IMÓVEIS	0,00	0,00	1.710,00	1.710,00
6.3.5.3.04.01.011	SERVIÇO DE ASSISTÊNCIA A SAÚDE	0,00	0,00	4.354,78	4.354,78
6.3.5.3.04.01.012	SERVIÇO DE COMUNICAÇÃO EM GERAL - TELEFONE FIXO	0,00	0,00	264,39	264,39
6.3.5.3.04.01.014	SERVIÇO DE COMUNICAÇÃO EM GERAL - INTERNET, TELEFONE FIXO E MÓVEL	0,00	0,00	1.679,66	1.679,66
6.3.5.3.04.01.015	SERVIÇO DE COMUNICAÇÃO EM GERAL - CORREIOS	0,00	0,00	652,99	652,99
6.3.5.3.04.01.019	SERVIÇOS DE COBRANÇA BANCÁRIA	0,00	0,00	2.389,62	2.389,62
6.3.5.3.04.01.024	MANUTENÇÃO DE PROGRAMAS DE INFORMÁTICA	0,00	0,00	4.460,00	4.460,00
6.3.5.3.04.01.038	IMPOSTOS, TAXAS, MULTAS E PEDÁGIOS	0,00	0,00	4.472,96	4.472,96
6.3.5.3.04.01.039	ASSESSORIA DE IMPRENSA	0,00	0,00	6.971,82	6.971,82
6.3.5.3.04.01.042	DESPESAS COM ALIMENTAÇÃO	0,00	0,00	600,00	600,00
6.3.5.3.04.01.043	Serviços Assessoria e Consultoria	0,00	0,00	10.905,00	10.905,00

Número da Conta	Descrição	Saldo Exec. Anterior	Movimento Devedor	Movimento Credor	Saldo Atual
6.3.5.3.04.01.045	DESPESAS MIUDAS E DE PRONTO PAGAMENTO	0,00	54,66	1.200,00	1.145,34
6.3.5.3.04.01.048	HONORÁRIOS ADVOCATÍCIOS	0,00	0,00	5.849,77	5.849,77
6.3.5.3.04.01.060	Outros Serviços de Divulg., Impressão e Encarden.	0,00	0,00	288,00	288,00
6.3.5.3.04.01.066	Servicos de Agua e Esgoto	0,00	0,00	1.373,04	1.373,04
6.3.5.6	TRIBUTÁRIAS E CONTRIBUTIVAS	0,00	0,00	39.777,23	39.777,23
6.3.5.6.01	TRIBUTÁRIAS E CONTRIBUTIVAS	0,00	0,00	39.777,23	39.777,23
6.3.5.6.01.02	CONTRIBUIÇÕES	0,00	0,00	39.777,23	39.777,23
6.3.5.6.01.02.002	COTA PARTE	0,00	0,00	39.777,23	39.777,23

**Total do Grupo (1+3+5+7): 1.768.792,75**

**Total do Grupo (2+4+6+8): 1.768.792,75**

**Total Geral: 0,00**

CANDIDO GABRIEL DE ARAUJO:22164057449  
 Assinado de forma digital por  
 CANDIDO GABRIEL DE  
 ARAUJO:22164057449  
 Dados: 2022.07.25 11:50:58 -03'00'



Cândido Gabriel de Araújo  
 CPF: 221.640.574-49  
 (Presidente)

CPF:  
 (Tesoureiro)

Sales Luiz Pereira da Silva  
 CPF: 444.385.404-53  
 CRC: RN 5454/O-2  
 (Contador)



CONSELHO REGIONAL DE ECONOMIA 19ª REGIÃO - CORECON RN

CNPJ: 08.390.866/0001-68

RUA PRINCESA ISABEL, 815

NATAL-RN

Telefone: (84) 3201-1005

## Balanco Financeiro

Ano do Exercício: 2022

Período: 01/01/2022 até 30/06/2022

Ingressos Títulos	Valor	Dispêndios Títulos	Valor
<b>RECEITA ORÇAMENTARIA</b>	<b>213.817,61</b>	<b>DESPESA ORÇAMENTARIA</b>	<b>157.451,65</b>
<b>RECEITAS CORRENTES REALIZADA</b>	<b>213.817,61</b>	<b>DESPESAS CORRENTES LIQUIDADAS</b>	<b>157.451,65</b>
<b>RECEITA EXTRA-ORÇAMENTARIA</b>	<b>165.087,93</b>	<b>DESPESA EXTRA-ORÇAMENTARIA</b>	<b>177.354,34</b>
OUTROS CRÉDITOS E VALORES DE CURTO PRAZO A RECEBER	2.455,85	OUTROS CRÉDITOS E VALORES DE CURTO PRAZO A RECEBER	384,67
PESSOAL A PAGAR	51.117,59	PESSOAL A PAGAR	51.117,59
ENCARGOS SOCIAIS A PAGAR	11.868,66	ENCARGOS SOCIAIS A PAGAR	9.843,05
OBRIGAÇÕES DE CURTO PRAZO	59.868,60	OBRIGAÇÕES DE CURTO PRAZO	69.035,92
TRANSFERÊNCIAS LEGAIS	39.777,23	TRANSFERÊNCIAS LEGAIS	46.973,11
<b>DISPONÍVEL DO EXERCÍCIO ANTERIOR</b>	<b>250.729,33</b>	<b>DISPONÍVEL PARA O EXERCÍCIO SEGUINTE</b>	<b>294.828,88</b>
<b>TOTAL GERAL</b>	<b>629.634,87</b>	<b>TOTAL GERAL</b>	<b>629.634,87</b>

CANDIDO GABRIEL DE  
ARAÚJO:22164057449

Assinado de forma digital por  
CANDIDO GABRIEL DE  
ARAÚJO:22164057449  
Dados: 2022.07.25 12:06:04 -03'00'

Cândido Gabriel de Araújo

CPF: 221.640.574-49

(Presidente)

CPF:  
(Tesoureiro)

ASSINADO DIGITALMENTE  
SALES LUIZ PEREIRA DA SILVA  
A conformidade com a assinatura pode ser verificada em:  
<http://sierpro.gov.br/assinador-digital>



Sales Luiz Pereira da Silva

CPF: 444.385.404-53

CRC: RN 5454/O-2

(Contador)





CONSELHO REGIONAL DE ECONOMIA 19ª REGIÃO - CORECON RN

CNPJ: 08.390.866/0001-68

RUA PRINCESA ISABEL, 815

NATAL-RN

Telefone: (84) 3201-1005

## Balanco Orçamentário

Ano do Exercício: 2022

Período: 01/01/2022 até 30/06/2022

Número Conta	Descrição	Previsão Inicial	Previsão Atualizada	Receita Realizada	Saldo
<b>6.2.1</b>	<b>RECEITAS CORRENTES PREVISTAS</b>	<b>296.679,59</b>	<b>296.679,59</b>	<b>213.817,61</b>	<b>82.861,98</b>
6.2.1.1	CONTRIBUIÇÕES	235.470,30	235.470,30	173.442,62	62.027,68
6.2.1.2	EXPLORAÇÃO DE BENS E SERVIÇOS	9.282,55	9.282,55	4.884,13	4.398,42
6.2.1.3	FINANCEIRAS	0,00	0,00	14.919,73	-14.919,73
6.2.1.4	OUTRAS RECEITAS CORRENTES	48.926,74	48.926,74	20.571,13	28.355,61
6.2.1.5	TRANSFERENCIAS CORRENTES	3.000,00	3.000,00	0,00	3.000,00
	<b>TOTAL DAS RECEITAS:</b>	<b>296.679,59</b>	<b>296.679,59</b>	<b>213.817,61</b>	<b>82.861,98</b>

DÉFICIT

54.125,29

TOTAL GERAL:

267.942,90

Número Conta	Descrição	Dotação Inicial	Dotação Atual	Empenhada	Liquidada	Crédito Disponível
<b>6.3.1</b>	<b>DESPESAS CORRENTES</b>	<b>296.679,59</b>	<b>296.679,59</b>	<b>267.942,90</b>	<b>157.451,65</b>	<b>28.736,69</b>
6.3.1.1	PESSOAL E ENCARGOS	122.248,24	122.248,24	117.790,00	61.795,47	4.458,24
6.3.1.3	USO DE BENS E SERVIÇOS	115.095,43	116.095,43	100.152,90	55.878,95	15.942,53
6.3.1.6	TRIBUTÁRIAS E CONTRIBUTIVAS	59.335,92	58.335,92	50.000,00	39.777,23	8.335,92
	<b>TOTAL DAS DESPESAS:</b>	<b>296.679,59</b>	<b>296.679,59</b>	<b>267.942,90</b>	<b>157.451,65</b>	<b>28.736,69</b>

CANDIDO GABRIEL DE  
ARAUJO:22164057449

TOTAL GERAL:

Assinado de forma digital por CANDIDO  
GABRIEL DE ARAUJO:22164057449  
Dados: 2022.07.25 12:08:55 -03'00'

Cândido Gabriel de Araújo

CPF: 221.640.574-49

(Presidente)

CPF:  
(Tesoureiro)

267.942,90



Sales Luiz Pereira da Silva

CPF: 444.385.404-53

CRC: RN 5454/O-2

(Contador)



CONSELHO REGIONAL DE ECONOMIA 19ª REGIÃO - CORECON RN

CNPJ: 08.390.866/0001-68

RUA PRINCESA ISABEL, 815

NATAL-RN

Telefone: (84) 3201-1005

## Demonstração de Variações Patrimoniais

Ano do Exercício: 2022

Período: 01/01/2022 até 30/06/2022

Número Conta	Descrição	Valor Atual	Valor Anterior	Número Conta	Descrição	Valor Atual	Valor Anterior
<b>4</b>	<b>VARIAÇÃO PATRIMONIAL AUMENTATIVA</b>	<b>223.168,92</b>	<b>390.406,16</b>	<b>3</b>	<b>VARIAÇÃO PATRIMONIAL DIMINUTIVA</b>	<b>156.701,65</b>	<b>344.526,19</b>
4.1	CONTRIBUIÇÕES	173.442,62	346.729,40	3.1	PESSOAL E ENCARGOS	46.608,05	77.287,38
4.1.1	CONTRIBUIÇÕES	173.442,62	346.729,40	3.1.1	PESSOAL E ENCARGOS	46.608,05	77.287,38
4.1.1.1	CONTRIBUIÇÕES	173.442,62	346.729,40	3.1.1.1	PESSOAL E ENCARGOS	46.608,05	77.287,38
4.2	EXPLORAÇÃO DE BENS E SERVIÇOS	5.221,32	11.603,80	3.2	BENEFÍCIOS ASSISTENCIAIS	0,00	0,00
4.2.1	EXPLORAÇÃO DE BENS E SERVIÇOS	5.221,32	11.603,80	3.2.1	BENEFÍCIOS ASSISTENCIAIS	0,00	0,00
4.2.1.1	EXPLORAÇÃO DE BENS E SERVIÇOS	5.221,32	11.603,80	3.2.1.1	BENEFÍCIOS ASSISTENCIAIS	0,00	0,00
4.3	FINANCEIRAS	14.919,73	9.884,56	3.3	USO DE BENS E SERVIÇOS	70.316,37	150.892,78
4.3.1	FINANCEIRAS	14.919,73	9.884,56	3.3.1	USO DE BENS E SERVIÇOS	70.316,37	150.892,78
4.3.1.1	FINANCEIRAS	14.919,73	9.884,56	3.3.1.1	USO DE BENS E SERVIÇOS	70.316,37	150.892,78
4.4	TRANSFERÊNCIAS	0,00	3.000,00	3.4	FINANCEIRAS	0,00	0,00
4.4.1	TRANSFERÊNCIAS	0,00	3.000,00	3.4.1	FINANCEIRAS	0,00	0,00
4.4.1.1	TRANSFERÊNCIAS	0,00	3.000,00	3.4.1.1	FINANCEIRAS	0,00	0,00
4.5	VALORIZAÇÃO E GANHOS COM ATIVOS	0,00	0,00	3.5	TRANSFERÊNCIAS	0,00	0,00
4.5.1	VALORIZAÇÃO E GANHOS COM ATIVOS	0,00	0,00	3.5.1	TRANSFERÊNCIAS	0,00	0,00
4.5.1.1	VALORIZAÇÃO E GANHOS COM ATIVOS	0,00	0,00	3.5.1.1	TRANSFERÊNCIAS	0,00	0,00
				3.7	DESVALORIZAÇÃO E PERDA DE ATIVOS	0,00	0,00
				3.7.1	DESVALORIZAÇÃO E PERDA DE ATIVOS	0,00	0,00
				3.7.1.1	DESVALORIZAÇÃO E PERDA DE ATIVOS	0,00	0,00

4.9	OUTRAS VARIAÇÕES PATRIMONIAIS AUMENTATIVAS	29.585,25	19.188,40	3.6	TRIBUTÁRIAS E CONTRIBUTIVAS	39.777,23	81.505,16
				3.9	OUTRAS VARIAÇÕES PATRIMONIAIS DIMINUTIVAS	0,00	34.840,87
4.9.1	OUTRAS VARIAÇÕES PATRIMONIAIS AUMENTATIVAS	29.585,25	19.188,40	3.6.1	TRIBUTÁRIAS E CONTRIBUTIVAS	39.777,23	81.505,16
				3.9.1	OUTRAS VARIAÇÕES PATRIMONIAIS DIMINUTIVAS	0,00	34.840,87
4.9.1.1	OUTRAS VARIAÇÕES PATRIMONIAIS AUMENTATIVAS	29.585,25	19.188,40	3.6.1.1	TRIBUTÁRIAS E CONTRIBUTIVAS	39.777,23	81.505,16
				3.9.1.1	OUTRAS VARIAÇÕES PATRIMONIAIS DIMINUTIVAS	0,00	34.840,87
					<b>SUPERAVIT</b>	<b>66.467,27</b>	<b>45.879,97</b>
					TOTAL:	223.168,92	390.406,16

#### VARIAÇÕES PATRIMONIAIS QUALITATIVAS

##### INCORPORAÇÃO DE ATIVOS

Descrição	Valor Atual	Valor Anterior
INVESTIMENTOS	0,00	3.988,00
OBRAS, INSTALAÇÕES	0,00	3.988,00
CONCESSÃO DE EMPRÉSTIMOS	0,00	0,00
AQUISIÇÃO DE IMÓVEIS	0,00	0,00
INTANGÍVEL	0,00	0,00
INVERSÕES FINANCEIRAS	0,00	0,00
INVERSÕES FINANCEIRAS	0,00	0,00

##### DESINCORPORAÇÃO DE ATIVOS

Descrição	Valor Atual	Valor Anterior
ALIENAÇÕES DE BENS	0,00	0,00
ALIENAÇÕES DE BENS MÓVEIS	0,00	0,00
ALIENAÇÕES DE BENS IMÓVEIS	0,00	0,00
AMORTIZAÇÃO DE EMPRÉSTIMOS CONCEDIDOS	0,00	0,00
AMORTIZAÇÃO DE EMPRÉSTIMOS CONCEDIDOS	0,00	0,00

##### INCORPORAÇÃO DE PASSIVOS

Descrição	Valor Atual	Valor Anterior
-----------	-------------	----------------

##### DESINCORPORAÇÃO DE PASSIVOS

Descrição	Valor Atual	Valor Anterior
-----------	-------------	----------------

OPERAÇÕES DE CRÉDITO INTERNAS	0,00	0,00	AMORTIZAÇÕES DE EMPRÉSTIMOS	0,00	0,00
OPERAÇÕES DE CRÉDITO INTERNAS	0,00	0,00	AMORTIZAÇÕES DE EMPRÉSTIMOS	0,00	0,00

Cândido Gabriel de Araújo  
 CPF: 221.640.574-49  
 (Presidente)

CPF:  
 (Tesoureiro)

Sales Luiz Pereira da Silva  
 CPF: 444.385.404-53  
 CRC: RN 5454/O-2  
 (Contador)

CANDIDO GABRIEL DE ARAUJO:22164057449  
 Assinado de forma digital por CANDIDO GABRIEL DE ARAUJO:22164057449  
 Dados: 2022.07.25 12:19:48 -03'00'





CONSELHO REGIONAL DE ECONOMIA 19ª REGIÃO - CORECON RN

CNPJ: 08.390.866/0001-68

RUA PRINCESA ISABEL, 815

NATAL-RN

Telefone: (84) 3201-1005

## Balanco Patrimonial

Ano do Exercício: 2022

Período: 01/01/2022 até 30/06/2022

Número Conta	Descrição	Valor Atual
<b>1</b>	<b>ATIVO</b>	<b>1.018.731,92</b>
1.1	ATIVO CIRCULANTE	295.585,81
1.1.1	CAIXA E EQUIVALENTES DE CAIXA	294.828,88
1.1.1.1	CAIXA E EQUIVALENTES DE CAIXA	294.828,88
1.1.3	DEMAIS CRÉDITOS E VALORES DE CURTO PRAZO	756,93
1.1.3.6	OUTROS CRÉDITOS E VALORES DE CURTO PRAZO A RECEBER	456,93
1.1.3.7	SUPRIMENTOS DE FUNDOS A COMPROVAR	300,00
1.2	ATIVO NÃO-CIRCULANTE	723.146,11
1.2.1	ATIVO REALIZÁVEL A LONGO PRAZO	520.632,04
1.2.1.1	CRÉDITOS REALIZÁVEIS A LONGO PRAZO	520.632,04
1.2.2	INVESTIMENTOS, IMOBILIZADO E INTANGÍVEL	202.514,07
1.2.2.2	IMOBILIZADO	198.827,07
1.2.2.3	INTANGÍVEL	3.687,00
<b>2</b>	<b>PASSIVO E PATRIMÔNIO LÍQUIDO</b>	<b>952.264,65</b>
2.1	PASSIVO CIRCULANTE	1.747,75
2.1.1	OBRIGAÇÕES TRABALHISTAS E PREVIDENCIÁRIAS A PAGAR	2.025,61
2.1.1.2	ENCARGOS SOCIAIS A PAGAR	2.025,61
2.1.2	OBRIGAÇÕES DE CURTO PRAZO	1.113,04
2.1.2.1	OBRIGAÇÕES DE CURTO PRAZO	1.113,04
2.1.3	DEMAIS OBRIGAÇÕES DE CURTO PRAZO	-540,90
2.1.3.2	TRANSFERÊNCIAS LEGAIS	-540,90
2.1.4	PROVISÕES DE CURTO PRAZO	-850,00
2.1.4.2	PROVISÕES TRABALHISTAS (P)	-850,00
2.3	PATRIMÔNIO LÍQUIDO	950.516,90
2.3.1	PATRIMÔNIO LÍQUIDO	950.516,90
2.3.1.1	PATRIMÔNIO LÍQUIDO	950.516,90

Especificação	Valor Atual	Especificação	Valor Atual
ATIVO FINANCEIRO	295.585,81	PASSIVO FINANCEIRO	2.597,75
ATIVO PERMANENTE	723.146,11	PASSIVO PERMANENTE	-850,00
SALDO PATRIMONIAL			1.016.984,17

### Compensações

#### Saldo dos Atos Potenciais Ativos

#### Saldo do Atos Potenciais Passivos

Especificação	Valor Atual	Especificação	Valor Atual

## Quadro do Superávit/Déficit Financeiro

	Valor Atual
Superávit Financeiro	292.988,06

Cândido Gabriel de Araújo

CPF: 221.640.574-49

(Presidente)

CANDIDO GABRIEL DE ARAUJO:22164057449  
Assinado de forma digital por  
CANDIDO GABRIEL DE  
ARAUJO:22164057449  
Dados: 2022.07.25 12:10:23 -03'00'

CPF:  
(Tesoureiro)

Sales Luiz Pereira da Silva

CPF: 444.385.404-53

CRC: RN 5454/O-2

(Contador)





CONSELHO REGIONAL DE ECONOMIA 19ª REGIÃO - CORECON RN

CNPJ: 08.390.866/0001-68

RUA PRINCESA ISABEL, 815

NATAL-RN

Telefone: (84) 3201-1005

## Balanco Patrimonial Comparado

Ano do Exercício: 2022

Período: 01/01/2022 até 30/06/2022

Número Conta	Descrição	Valor Atual	Valor Anterior	Número Conta	Descrição	Valor Atual	Valor Anterior
1	<b>ATIVO</b>	<b>1.018.731,92</b>	<b>967.452,24</b>	2	<b>PASSIVO E PATRIMÔNIO LÍQUIDO</b>	<b>952.264,65</b>	<b>967.452,24</b>
1.1	<b>ATIVO CIRCULANTE</b>	<b>295.585,81</b>	<b>253.657,44</b>	2.1	<b>PASSIVO CIRCULANTE</b>	<b>1.747,75</b>	<b>16.935,34</b>
1.1.1	CAIXA E EQUIVALENTES DE CAIXA	294.828,88	250.729,33	2.1.1	OBRIGAÇÕES TRABALHISTAS E PREVIDENCIÁRIAS A PAGAR	2.025,61	0,00
1.1.1.1	CAIXA E EQUIVALENTES DE CAIXA	294.828,88	250.729,33	2.1.1.1	PESSOAL A PAGAR	0,00	0,00
1.1.1.1.02	FUNDO FIXO DE CAIXA	0,00	0,00	2.1.1.2	ENCARGOS SOCIAIS A PAGAR	2.025,61	0,00
1.1.1.1.03	BANCOS CONTA MOVIMENTO	5.944,95	0,00	2.1.1.2.01	ENCARGOS SOCIAIS A PAGAR	2.025,61	0,00
1.1.1.1.04	BANCOS CONTA ARRECAÇÃO	0,19	280,89	2.1.2	OBRIGAÇÕES DE CURTO PRAZO	1.113,04	10.280,36
1.1.1.1.05	DISPONÍVEL VINCULADO EM C/C BANCÁRIA	288.774,50	250.339,20	2.1.2.1	OBRIGAÇÕES DE CURTO PRAZO	1.113,04	10.280,36
1.1.1.1.07	RESPONSÁVEL POR SUPRIMENTO	109,24	109,24	2.1.2.1.01	OBRIGAÇÕES FISCAIS DE CURTO PRAZO	665,10	519,86
1.1.2	CRÉDITOS DE CURTO PRAZO	0,00	0,00	2.1.2.1.02	DEPÓSITOS CONSIGNÁVEIS	426,33	9.513,94
1.1.2.1	CRÉDITOS A RECEBER	0,00	0,00	2.1.2.1.03	FORNECEDORES/PRESTADOS DE SERVIÇOS	21,61	246,56
1.1.2.1.02	CRÉDITOS DE EXERCÍCIOS ANTERIORES	0,00	0,00	2.1.3	DEMAIS OBRIGAÇÕES DE CURTO PRAZO	-540,90	6.654,98
1.1.3	DEMAIS CRÉDITOS E VALORES DE CURTO PRAZO	756,93	2.928,11	2.1.3.1.01	CONTAS A PAGAR	0,00	0,00
1.1.3.1	ADIANTAMENTOS CONCEDIDOS A PESSOAL E A TERCEIROS	0,00	0,00	2.1.3.2	TRANSFERÊNCIAS LEGAIS	-540,90	6.654,98
1.1.3.1.01	ADIANTAMENTOS A PESSOAL	0,00	0,00	2.1.3.2.01	TRANSFERÊNCIAS LEGAIS	-540,90	6.654,98



1.1.3.2.01	TRIBUTOS E CONTRIBUIÇÕES A RECUPERAR	0,00	0,00	2.1.4	PROVISÕES DE CURTO PRAZO	-850,00	0,00
1.1.3.4.01	DIVERSOS RESPONSÁVEIS	0,00	0,00	2.1.4.2	PROVISÕES TRABALHISTAS (P)	-850,00	0,00
1.1.3.5	DEPÓSITOS RESTITUÍVEIS E VALORES VINCULADOS	0,00	0,00	2.1.4.2.01	PROVISÕES TRABALHISTAS (P)	-850,00	0,00
1.1.3.6	OUTROS CRÉDITOS E VALORES DE CURTO PRAZO A RECEBER	456,93	2.528,11	2.1.5.1	EMPRÉSTIMOS OBTIDOS	0,00	0,00
1.1.3.6.01	ENTIDADES PÚBLICAS DEVEDORAS	38,64	38,64	2.1.5.1.01	EMPRÉSTIMOS OBTIDOS	0,00	0,00
1.1.3.6.02	DEVEDORES DA ENTIDADE	418,29	2.489,47	2.1.5.2	EMPRÉSTIMOS CONCEDIDOS	0,00	0,00
1.1.3.7	SUPRIMENTOS DE FUNDOS A COMPROVAR	300,00	400,00	2.1.5.3	EMPRÉSTIMOS A PAGAR	0,00	0,00
1.1.3.7.01	SUPRIMENTOS DE FUNDOS A COMPROVAR	300,00	400,00	2.1.5.3.01	EMPRÉSTIMOS A PAGAR	0,00	0,00
<b>1.2</b>	<b>ATIVO NÃO-CIRCULANTE</b>	<b>723.146,11</b>	<b>713.794,80</b>	<b>2.2</b>	<b>PASSIVO NÃO-CIRCULANTE</b>	<b>0,00</b>	<b>0,00</b>
1.2.1	ATIVO REALIZÁVEL A LONGO PRAZO	520.632,04	511.280,76	2.2.1	DÍVIDA DE LONGO PRAZO	0,00	0,00
1.2.1.1	CRÉDITOS REALIZÁVEIS A LONGO PRAZO	520.632,04	511.280,76	2.2.1.1	DÍVIDA DE LONGO PRAZO	0,00	0,00
1.2.1.1.03	DÍVIDA ATIVA	520.632,04	511.280,76	2.2.2.1	DEPÓSITOS JUDICIAIS	0,00	0,00
1.2.2	INVESTIMENTOS, IMOBILIZADO E INTANGÍVEL	202.514,07	202.514,04				
1.2.2.2	IMOBILIZADO	198.827,07	198.827,04				
1.2.2.2.01	BENS MÓVEIS	96.237,07	96.237,04				
1.2.2.2.02	BENS IMÓVEIS	102.590,00	102.590,00				
1.2.2.3	INTANGÍVEL	3.687,00	3.687,00				
1.2.2.3.02	AMORTIZAÇÃO ACUMULADA (-)	3.687,00	3.687,00				
				2.3	PATRIMÔNIO LÍQUIDO	950.516,90	950.516,90
				2.3.1	PATRIMÔNIO LÍQUIDO	950.516,90	950.516,90
				2.3.1.1	PATRIMÔNIO LÍQUIDO	950.516,90	950.516,90
				2.3.1.1.01	PATRIMÔNIO SOCIAL	950.516,90	950.516,90
				2.3.1.1.01.01	RESULTADOS ACUMULADOS	950.516,90	950.516,90

2.3.1.1.01.01.001	DO EXERCÍCIO	73.324,98	73.324,98
2.3.1.1.01.01.002	De Exercícios Anteriores	877.191,92	877.191,92

Especificação	Valor Atual	Valor Anterior	Especificação	Valor Atual	Valor Anterior
ATIVO FINANCEIRO	295.585,81	253.657,44	PASSIVO FINANCEIRO	2.597,75	16.935,34
ATIVO PERMANENTE	723.146,11	713.794,80	PASSIVO PERMANENTE	-850,00	0,00
SALDO PATRIMONIAL				1.016.984,17	950.516,90

#### Compensações

Saldo dos Atos Potenciais Ativos			Saldo do Atos Potenciais Passivos		
Especificação	Valor Atual	Valor Anterior	Especificação	Valor Atual	Valor Anterior
CONTROLES CREDORES	0,00	0,00	CONTROLES CREDORES	0,00	0,00
EXECUÇÃO DOS ATOS POTENCIAIS	0,00	0,00	EXECUÇÃO DOS ATOS POTENCIAIS	0,00	0,00
ATOS POTENCIAIS ATIVOS	0,00	0,00	ATOS POTENCIAIS PASSIVOS	0,00	0,00
ATOS POTENCIAIS ATIVOS A EXECUTAR	0,00	0,00	ATOS POTENCIAIS PASSIVOS A EXECUTAR	0,00	0,00
EMPRÉSTIMOS OBTIDOS A EXECUTAR	0,00	0,00	EMPRÉSTIMOS CONCEDIDOS A EXECUTAR	0,00	0,00
EXECUÇÃO DE RESPONSABILIDADES DE TERCEIROS POR VALORES, TÍTULOS E BENS	0,00	0,00	OBRIGAÇÕES CONVENIADAS A EXECUTAR	0,00	0,00
DIREITOS CONTRATUAIS A EXECUTAR	0,00	0,00	OBRIGAÇÕES CONTRATUAIS A EXECUTAR	0,00	0,00
DIREITOS EM COMODATOS A EXECUTAR	0,00	0,00	OBRIGAÇÕES EM COMODATOS A EXECUTAR	0,00	0,00
OUTROS ATOS POTENCIAIS ATIVOS A EXECUTAR	0,00	0,00	OUTROS ATOS POTENCIAIS PASSIVOS A EXECUTAR	0,00	0,00
ATOS POTENCIAIS ATIVOS EXECUTADOS	0,00	0,00	ATOS POTENCIAIS PASSIVOS EXECUTADOS	0,00	0,00
EMPRÉSTIMOS OBTIDOS EXECUTADOS	0,00	0,00	EMPRÉSTIMOS CONCEDIDOS EXECUTADOS	0,00	0,00
DIREITOS CONVENIADOS EXECUTADOS	0,00	0,00			
DIREITOS CONTRATUAIS EXECUTADOS	0,00	0,00	OBRIGAÇÕES CONTRATUAIS EXECUTADAS	0,00	0,00

OUTROS ATOS POTENCIAIS  
ATIVOS EXECUTADOS

0,00

0,00

**Quadro do Superávit/Déficit Financeiro**

	<b>Valor Atual</b>	<b>Valor Anterior</b>
Superávit Financeiro	292.988,06	236.722,10

CANDIDO GABRIEL DE  
ARAUJO:22164057449

Assinado de forma digital por  
CANDIDO GABRIEL DE  
ARAUJO:22164057449  
Dados: 2022.07.25 12:09:36 -03'00'

Cândido Gabriel de Araújo  
CPF: 221.640.574-49  
(Presidente)

CPF:  
(Tesoureiro)



Sales Luiz Pereira da Silva  
CPF: 444.385.404-53  
CRC: RN 5454/O-2  
(Contador)

## PRESTAÇÃO DE CONTAS DO II TRIMESTRE DE 2022

Mês	Contribuições Sociais	Financeiras	Receita de Serviços	Outras Receitas	Outras Receitas não Particionadas	Receita Líquida	Receita Bruta	Cota parte Devida 20%	Cota parte Repassada	Diferença
Janeiro	43.706,60	1.822,21	1.541,45	2.696,95	10,13	47.945,00	49.777,34	9.589,00	7.686,30	1.902,70
Fevereiro	55.505,61	2.265,82	836,25	4.863,36	0,73	61.205,22	63.471,77	12.241,04	12.150,24	90,80
Março	25.143,60	2.656,26	531,72	3.425,16	0,54	29.100,48	31.757,28	5.820,10	5.820,14	(0,04)
Abril	21.599,74	2.223,39	364,96	2.561,28	0,42	24.525,98	26.749,79	4.905,20	4.905,25	(0,05)
Mai	15.830,04	3.022,31	1.171,15	3.396,96	0,46	20.398,15	23.420,92	4.079,63	6.073,17	(1.993,54)
Junho	11.657,03	2.929,74	438,60	3.614,77	0,37	15.710,40	18.640,51	3.142,08	3.142,13	(0,05)
Julho										
Agosto										
Setembro										
Outubro										
Novembro										
Dezembro										
<b>Total</b>	<b>173.442,62</b>	<b>14.919,73</b>	<b>4.884,13</b>	<b>20.558,48</b>	<b>12,65</b>	<b>198.885,23</b>	<b>213.817,61</b>	<b>39.777,05</b>	<b>39.777,23</b>	<b>(0,18)</b>

CANDIDO GABRIEL DE ARAUJO:22164057449  
 Assinado de forma digital por  
 CANDIDO GABRIEL DE ARAUJO:22164057449  
 Dados: 2022.07.25 12:15:15 -03'00'

9

**Cândido Gabriel de Araújo**  
 Presidente  
 CPF 221.640.574-49

Natal(RN), 30 de junho de 2022



**Sales Luiz Pereira da Silva**  
 Contador CRC/RN 5454/O-2  
 CPF 444.385.404-53



CONSELHO REGIONAL DE ECONOMIA 19ª REGIÃO - CORECON RN

CNPJ: 08.390.866/0001-68

RUA PRINCESA ISABEL, 815

NATAL-RN

Telefone: (84) 3201-1005

## Demonstrativo de Fluxo de Caixa

Período: 01/01/2022 até 30/06/2022

Descrição	2022	2021
<b>Fluxo de Caixa das Atividades das Operações</b>	<b>44.099,55</b>	<b>100.662,87</b>
<b>Ingressos</b>	<b>378.905,54</b>	<b>745.119,22</b>
<b>Receitas</b>	<b>213.817,61</b>	<b>416.829,32</b>
Receitas de Contribuições	173.442,62	346.729,40
Exploração de Bens e Serviços	4.884,13	11.153,80
Financeiras	14.919,73	9.884,56
Receita da Dívida Ativa Tributária	0,00	0,00
Outras Receitas Correntes	20.571,13	46.061,56
Transferencias Correntes	0,00	3.000,00
<b>Recebimentos Extra-Orçamentários</b>	<b>165.087,93</b>	<b>328.289,90</b>
<b>Desembolsos</b>	<b>334.805,99</b>	<b>644.456,35</b>
<b>Despesas</b>	<b>157.451,65</b>	<b>310.085,32</b>
Pessoal e Encargos	61.795,47	91.777,03
Benefícios Assistenciais	0,00	0,00
Uso de Bens e Serviços	55.878,95	136.803,13
Financeiras	0,00	0,00
Transferencias Correntes	0,00	0,00
Tributárias e Contributivas	39.777,23	81.505,16
Outras Despesas Correntes	0,00	0,00
<b>Pagamentos Extra-Orçamentários</b>	<b>177.354,34</b>	<b>334.371,03</b>
<b>Fluxo de Caixa Líquido das Atividades das Operações</b>	<b>44.099,55</b>	<b>100.662,87</b>
<b>Fluxos de Caixa das Atividades de Investimento</b>	<b>0,00</b>	<b>-3.988,00</b>
<b>Ingressos</b>	<b>0,00</b>	<b>0,00</b>
Operações de Crédito Internas	0,00	0,00
Alienações de Bens	0,00	0,00
Alienações de Títulos e Ações	0,00	0,00

Amortização de Empréstimos Concedidos	0,00	0,00
Transferências de Capital	0,00	0,00
Outras Receitas de Capital	0,00	0,00
<b>Desembolsos</b>	<b>0,00</b>	<b>3.988,00</b>
Aquisição de Ativo Não Circulante	0,00	3.988,00
Amortização/Refinanciamento da Dívida	0,00	0,00
Transferências de Capital	0,00	0,00
<b>Fluxos de Caixa Líquido das Atividades de Investimento</b>	<b>0,00</b>	<b>-3.988,00</b>
<b>Geração Líquida de Caixa e Equivalente de Caixa</b>	<b>44.099,55</b>	<b>96.674,87</b>
<b>Caixa e Equivalente de Caixa Inicial</b>	<b>250.729,33</b>	<b>154.054,46</b>
<b>Caixa e Equivalente de Caixa Final</b>	<b>294.828,88</b>	<b>250.729,33</b>

Cândido Gabriel de Araújo  
CPF: 221.640.574-49  
(Presidente)

CPF:  
(Tesoureiro)

Sales Luiz Pereira da Silva  
CPF: 444.385.404-53  
CRC: RN 5454/O-2  
(Contador)

CANDIDO GABRIEL DE ARAUJO:2216405744  
Assinado de forma digital por  
CANDIDO GABRIEL DE  
ARAUJO:22164057449  
Dados: 2022.07.25 12:17:28 -03'00'





## PRESTAÇÃO DE CONTAS DO II TRIMESTRE DE 2022

### OBRIGAÇÕES FISCAIS DE CURTO PRAZO

NOME DO CREDOR	ESPECIFICAÇÃO	VALOR
Imposto Sobre Serviços Retido na Fonte - ISS	Retenção no mês II Trimestre/2022	118,49
Retenções Federais	Retenção no mês II Trimestre/2022	546,61
<b>TOTAL</b>		<b>665,10</b>

Natal(RN), 30 de junho de 2022

CANDIDO GABRIEL DE ARAUJO:22164057449  
Assinado de forma digital por  
CANDIDO GABRIEL DE ARAUJO:22164057449  
Dados: 2022.07.25 12:30:49 -03'00'

**Cândido Gabriel de Araújo**  
Presidente  
CPF 221.640.574-49



**Sales Luiz Pereira da Silva**  
Contador CRC/RN 5454/O-2  
CPF 444.385.404-53



## PRESTAÇÃO DE CONTAS DO II TRIMESTRE DE 2022

### DEPÓSITOS CONSIGNÁVEIS

NOME DO CREDOR	ESPECIFICAÇÃO	VALOR
INSS EMPREGADOS	Folha do mês 06/2022	409,34
IRRF	Folha do mês 06/2022	16,99
<b>TOTAL</b>		<b>426,33</b>

CANDIDO GABRIEL DE ARAUJO:22164057449  
Assinado de forma digital por  
CANDIDO GABRIEL DE  
ARAUJO:22164057449  
Dados: 2022.07.25 12:18:47 -03'00'

**Cândido Gabriel de Araújo**  
Presidente  
CPF 221.640.574-49

Natal(RN), 30 de junho de 2022



**Sales Luiz Pereira da Silva**  
Contador CRC/RN 5454/O-2  
CPF 444.385.404-53





## PRESTAÇÃO DE CONTAS DO II TRIMESTRE DE 2022

### DEMONSTRATIVO DA CONTA - RESPONSÁVEL POR SUPRIMENTO

NOME DO DEVEDOR	ESPECIFICAÇÃO	VALOR
Augusto de Oliveira Filho	FUNDO FIXO - ANO 2020	109,24
<b>TOTAL</b>		<b>109,24</b>

Natal(RN), 30 de junho de 2022

CANDIDO GABRIEL DE ARAUJO:22164057449  
Assinado de forma digital por  
CANDIDO GABRIEL DE ARAUJO:22164057449  
Dados: 2022.07.25 12:36:13 -03'00'

**Cândido Gabriel de Araújo**  
Presidente  
CPF 221.640.574-49



**Sales Luiz Pereira da Silva**  
Contador CRC/RN 5454/O-2  
CPF 444.385.404-53



## PRESTAÇÃO DE CONTAS DO II TRIMESTRE DE 2022

### DEMONSTRATIVO DA CONTA - DEVEDORES DA ENTIDADE

NOME DO DEVEDOR	ESPECIFICAÇÃO	VALOR
AUGUSTO DE OLIVEIRA NETO	Assistência Médica no mês 11,12/2020 e 01, 02, 03/2021	303,20
FREITAS ADVOGADOS ASSOCIADOS	Custas processuais pagas a maior no mês 02/2020	38,15
SINSERCON/RN	Mensalidade sindical paga em duplicidade na folha do mês 07/2020	16,94
CAERN	Conta do mês 12/2021	60,00
<b>TOTAL</b>		<b>418,29</b>

Natal(RN), 30 de junho de 2022

CANDIDO GABRIEL DE ARAUJO:22164057449  
Assinado de forma digital por  
CANDIDO GABRIEL DE  
ARAUJO:22164057449  
Dados: 2022.07.25 12:27:11 -03'00'

**Cândido Gabriel de Araújo**  
Presidente  
CPF 221.640.574-49



**Sales Luiz Pereira da Silva**  
Contador CRC/RN 5454/O-2  
CPF 444.385.404-53



## PRESTAÇÃO DE CONTAS DO II TRIMESTRE DE 2022

### ENCARGOS SOCIAIS A PAGAR

NOME DO CREDOR	ESPECIFICAÇÃO	VALOR
FGTS	Folha do mês 06/2022	498,80
PIS	Folha do mês 06/2022	62,35
INSS	Folha do mês 06/2022	1.464,46
<b>TOTAL</b>		<b>2.025,61</b>

Natal(RN), 30 de junho de 2022

CANDIDO GABRIEL DE ARAUJO:22164057449  
Assinado de forma digital por  
CANDIDO GABRIEL DE  
ARAUJO:22164057449  
Dados: 2022.07.25 12:27:44 -03'00'

**Cândido Gabriel de Araújo**

Presidente

CPF 221.640.574-49



**Sales Luiz Pereira da Silva**

Contador CRC/RN 5454/O-2

CPF 444.385.404-53



## PRESTAÇÃO DE CONTAS DO II TRIMESTRE DE 2022

### DEMONSTRATIVO DA CONTA - ENTIDADES PÚBLICAS DEVEDORAS

NOME DO DEVEDOR	ESPECIFICAÇÃO	VALOR
SECRETARIA DA RECEITA FEDERAL	Imposto de renda retido na fonte pago a maior no mês 07/2020 e retenções federais em 2021	38,64
<b>TOTAL</b>		<b>38,64</b>

Natal(RN), 30 de junho de 2022

CANDIDO GABRIEL DE  
ARAÚJO:22164057449

Assinado de forma digital por  
CANDIDO GABRIEL DE  
ARAÚJO:22164057449  
Dados: 2022.07.25 12:29:45 -03'00'

**Cândido Gabriel de Araújo**  
Presidente  
CPF 221.640.574-49



**Sales Luiz Pereira da Silva**  
Contador CRC/RN 5454/O-2  
CPF 444.385.404-53



## PRESTAÇÃO DE CONTAS DO II TRIMESTRE DE 2022

### FORNECEDORES/PRESTADORES DE SERVIÇOS

NOME DO CREDOR	ESPECIFICAÇÃO	VALOR
CAERN	CONTA DE DEZEMBRO/2021	21,61
<b>TOTAL</b>		<b>21,61</b>

Natal(RN), 30 de junho de 2022

CANDIDO GABRIEL DE ARAUJO:22164057449  
Assinado de forma digital por  
CANDIDO GABRIEL DE  
ARAUJO:22164057449  
Dados: 2022.07.25 12:16:45 -03'00'

**Cândido Gabriel de Araújo**  
Presidente  
CPF 221.640.574-49



**Sales Luiz Pereira da Silva**  
Contador CRC/RN 5454/O-2  
CPF 444.385.404-53

## PRESTAÇÃO DE CONTAS DO II TRIMESTRE DE 2022

### DEMONSTRATIVO DA CONTA - SUPRIMENTOS DE FUNDOS A COMPROVAR

NOME DO DEVEDOR	ESPECIFICAÇÃO	VALOR
Francisca Suerda de Oliveira	FUNDO FIXO - MAIO/2022	300,00
<b>TOTAL</b>		<b>300,00</b>

Natal(RN), 30 de junho de 2022

CANDIDO GABRIEL DE  
ARAUJO:22164057449

Assinado de forma digital por  
CANDIDO GABRIEL DE  
ARAUJO:22164057449  
Dados: 2022.07.25 12:35:35 -03'00'

**Cândido Gabriel de Araújo**

Presidente

CPF 221.640.574-49



**Sales Luiz Pereira da Silva**

Contador CRC/RN 5454/O-2

CPF 444.385.404-53



CONSELHO REGIONAL DE ECONOMIA 19ª REGIÃO - CORECON RN

CNPJ: 08.390.866/0001-68

RUA PRINCESA ISABEL, 815

NATAL-RN

Telefone: (84) 3201-1005

## Relação de Despesa de Pessoal - Responsabilidade Fiscal

RECEITAS CORRENTES REALIZADA

140.158,46

(-)

Receita Corrente

Valor

Valor Total:

Receita Corrente Líquida

140.158,46

Despesas com Pessoal e Encargos

58.527,60

Percentual: 41,76%

CANDIDO GABRIEL DE  
ARAUJO:22164057449

Assinado de forma digital por  
CANDIDO GABRIEL DE  
ARAUJO:22164057449  
Dados: 2022.07.25 12:25:28  
-03'00'



## PRESTAÇÃO DE CONTAS DO II TRIMESTRE DE 2022

### CONCILIAÇÃO BANCÁRIA

1.1.1.1.03.02.002 **BANCO CONTA MOVIMENTO**  
**01- CAIXA ECONOMICA FEDERAL**  
**AGÊNCIA RIBEIRA - NATAL/RN**  
**C/C 0238-5**

Saldo conforme extrato CEF-Agência Ribeira-Natal/RN.....	5.944,95
--	----------

Saldo constante nos registros Contábeis.....	5.944,95
--	----------

Natal(RN), 30 de junho de 2022

CANDIDO GABRIEL DE ARAUJO:22164057449  
Assinado de forma digital por  
CANDIDO GABRIEL DE  
ARAUJO:22164057449  
Dados: 2022.07.25 12:14:31 -03'00'

**Cândido Gabriel de Araújo**  
Presidente  
CPF 221.640.574-49



**Sales Luiz Pereira da Silva**  
Contador CRC/RN 5454/O-2  
CPF 444.385.404-53





## Extrato por período

Cliente: CORECON 19 REGIAO RN

Conta: 0033 | 003 | 00000238-5

Data: 02/05/2022 - 13:21

Mês: Abril/2022

Período: 1 - 30

### Extrato

Data Mov.	Nr. Doc.	Histórico	Valor	Saldo
	000000	SALDO ANTERIOR	0,00	0,00
31/03/2022	311439	CRED TEV	1.000,00 C	1.000,00 C
31/03/2022	155295	ENVIO TED	680,00 D	320,00 C
31/03/2022	155574	ENVIO TED	70,83 D	249,17 C
31/03/2022	155817	ENVIO TED	822,80 D	573,63 D
31/03/2022	311437	ENVIO TEV	1.727,01 D	2.300,64 D
31/03/2022	155295	DOC/TED INTERNET	10,45 D	2.311,09 D
31/03/2022	155574	DOC/TED INTERNET	10,45 D	2.321,54 D
31/03/2022	155817	DOC/TED INTERNET	10,45 D	2.331,99 D
31/03/2022	100500	DB AT AGUA	384,67 D	2.716,66 D
31/03/2022	727220	RESG AUTOM	2.716,66 C	0,00 C
04/04/2022	041453	CRED TEV	10.000,00 C	10.000,00 C
05/04/2022	051240	CRED TEV	1.000,00 C	11.000,00 C
05/04/2022	550663	DEB P FGTS	406,31 D	10.593,69 C
11/04/2022	111307	CRED TEV	4.000,00 C	14.593,69 C
11/04/2022	633523	PAG BOLETO	47,40 D	14.546,29 C
11/04/2022	634445	PAG BOLETO	224,56 D	14.321,73 C
11/04/2022	111306	ENVIO TEV	250,00 D	14.071,73 C
11/04/2022	201200	DB AT LUZ	746,57 D	13.325,16 C
11/04/2022	000000	SALDO DIA		13.325,16 C
12/04/2022	000000	SALDO DIA		13.325,16 C
13/04/2022	131517	CRED TEV	2,02 C	13.327,18 C
13/04/2022	000000	SALDO DIA		13.327,18 C
14/04/2022	000000	SALDO DIA		13.327,18 C
18/04/2022	181320	CRED TEV	3.000,00 C	16.327,18 C
18/04/2022	091003	PG ORG GOV	23,43 D	16.303,75 C
18/04/2022	091201	PG ORG GOV	50,79 D	16.252,96 C
18/04/2022	091308	PG ORG GOV	41,63 D	16.211,33 C

18/04/2022	091348	PG ORG GOV	14,19 D	16.197,14 C
18/04/2022	471890	PG ORG GOV	1.839,92 D	14.357,22 C
18/04/2022	797185	PAG BOLETO	130,62 D	14.226,60 C
18/04/2022	181319	ENVIO TEV	300,00 D	13.926,60 C
18/04/2022	000000	SALDO DIA		13.926,60 C
19/04/2022	372155	APLICACAO	10.000,00 D	3.926,60 C
19/04/2022	000000	SALDO DIA		3.926,60 C
20/04/2022	000000	SALDO DIA		3.926,60 C
22/04/2022	000000	SALDO DIA		3.926,60 C
25/04/2022	251945	CRED TEV	1.000,00 C	4.926,60 C
25/04/2022	046893	PAG BOLETO	71,40 D	4.855,20 C
25/04/2022	493406	PAG BOLETO	739,30 D	4.115,90 C
25/04/2022	495521	PAG BOLETO	1.380,00 D	2.735,90 C
25/04/2022	136641	ENVIO TED	587,94 D	2.147,96 C
25/04/2022	032022	DB CEST PJ	69,00 D	2.078,96 C
25/04/2022	000000	SALDO DIA		2.078,96 C
26/04/2022	075030	PG ORG GOV	13,63 D	2.065,33 C
26/04/2022	075070	PG ORG GOV	77,16 D	1.988,17 C
26/04/2022	000000	SALDO DIA		1.988,17 C
27/04/2022	000000	SALDO DIA		1.988,17 C
28/04/2022	000000	SALDO DIA		1.988,17 C
29/04/2022	360114	RESGATE	10.000,00 C	11.988,17 C
29/04/2022	000001	CRED TED	117,80 C	12.105,97 C
29/04/2022	139334	ENVIO TED	821,69 D	11.284,28 C
29/04/2022	291402	ENVIO TEV	1.907,99 D	9.376,29 C
29/04/2022	291403	ENVIO TEV	2.021,18 D	7.355,11 C
29/04/2022	291404	ENVIO TEV	2.244,56 D	5.110,55 C
29/04/2022	291405	ENVIO TEV	29,92 D	5.080,63 C
29/04/2022	291405	ENVIO TEV	1.161,97 D	3.918,66 C
29/04/2022	291538	ENVIO TEV	4.009,12 D	90,46 D
29/04/2022	291541	ENVIO TEV	2.681,71 D	2.772,17 D
29/04/2022	139334	DOC/TED INTERNET	10,45 D	2.782,62 D
29/04/2022	727220	RESG AUTOM	2.782,62 C	0,00 C
29/04/2022	000000	SALDO DIA		0,00 C

SAC CAIXA: 0800 726 0101  
Pessoas com deficiência auditiva: 0800 726 2492  
Ouvidoria: 0800 725 7474  
Alô CAIXA: 0800 104 0 104



## Extrato por período

Cliente: CORECON 19 REGIAO RN

Conta: 0033 | 003 | 00000238-5

Data: 01/06/2022 - 12:45

Mês: Maio/2022

Período: 1 - 31

### Extrato

Data Mov.	Nr. Doc.	Histórico	Valor	Saldo
	000000	SALDO ANTERIOR	0,00	1.988,17 C
29/04/2022	360114	RESGATE	10.000,00 C	11.988,17 C
29/04/2022	000001	CRED TED	117,80 C	12.105,97 C
29/04/2022	139334	ENVIO TED	821,69 D	11.284,28 C
29/04/2022	291402	ENVIO TEV	1.907,99 D	9.376,29 C
29/04/2022	291403	ENVIO TEV	2.021,18 D	7.355,11 C
29/04/2022	291404	ENVIO TEV	2.244,56 D	5.110,55 C
29/04/2022	291405	ENVIO TEV	29,92 D	5.080,63 C
29/04/2022	291405	ENVIO TEV	1.161,97 D	3.918,66 C
29/04/2022	291538	ENVIO TEV	4.009,12 D	90,46 D
29/04/2022	291541	ENVIO TEV	2.681,71 D	2.772,17 D
29/04/2022	139334	DOC/TED INTERNET	10,45 D	2.782,62 D
29/04/2022	727220	RESG AUTOM	2.782,62 C	0,00 C
29/04/2022	000000	SALDO DIA		0,00 C
02/05/2022	559613	DEB P FGTS	406,31 D	406,31 D
02/05/2022	186700	ENVIO TED	93,32 D	499,63 D
02/05/2022	021517	ENVIO TEV	1.993,46 D	2.493,09 D
02/05/2022	100500	DB AT AGUA	206,87 D	2.699,96 D
02/05/2022	727220	RESG AUTOM	2.699,96 C	0,00 C
02/05/2022	000000	SALDO DIA		0,00 C
03/05/2022	000000	SALDO DIA		0,00 C
04/05/2022	000000	SALDO DIA		0,00 C
05/05/2022	051534	CRED TEV	3.000,00 C	3.000,00 C
05/05/2022	633397	PAG BOLETO	268,08 D	2.731,92 C
05/05/2022	051532	ENVIO TEV	380,00 D	2.351,92 C
05/05/2022	000000	SALDO DIA		2.351,92 C
06/05/2022	000000	SALDO DIA		2.351,92 C
09/05/2022	165896	PG ORG GOV	25,33 D	2.326,59 C

09/05/2022	165909	PG ORG GOV	29,14 D	2.297,45 C
09/05/2022	674222	PAG BOLETO	30,42 D	2.267,03 C
09/05/2022	000000	SALDO DIA		2.267,03 C
10/05/2022	101654	CRED TEV	4.000,00 C	6.267,03 C
10/05/2022	116364	PG ORG GOV	22,01 D	6.245,02 C
10/05/2022	116483	PG ORG GOV	14,19 D	6.230,83 C
10/05/2022	116543	PG ORG GOV	50,79 D	6.180,04 C
10/05/2022	214779	PG ORG GOV	1.839,91 D	4.340,13 C
10/05/2022	201200	DB AT LUZ	522,41 D	3.817,72 C
10/05/2022	000000	SALDO DIA		3.817,72 C
11/05/2022	111246	CRED TEV	2.000,00 C	5.817,72 C
11/05/2022	278104	PAG BOLETO	55,00 D	5.762,72 C
11/05/2022	111245	ENVIO TEV	300,00 D	5.462,72 C
11/05/2022	111246	ENVIO TEV	250,00 D	5.212,72 C
11/05/2022	000000	SALDO DIA		5.212,72 C
12/05/2022	000000	SALDO DIA		5.212,72 C
13/05/2022	000000	SALDO DIA		5.212,72 C
16/05/2022	000000	SALDO DIA		5.212,72 C
17/05/2022	890059	APLICACAO	5.200,00 D	12,72 C
17/05/2022	000000	SALDO DIA		12,72 C
18/05/2022	000000	SALDO DIA		12,72 C
19/05/2022	000000	SALDO DIA		12,72 C
20/05/2022	201539	CRED TEV	3.000,00 C	3.012,72 C
20/05/2022	517824	PAG BOLETO	80,45 D	2.932,27 C
20/05/2022	568246	PG ORG GOV	36,20 D	2.896,07 C
20/05/2022	000000	SALDO DIA		2.896,07 C
23/05/2022	000000	SALDO DIA		2.896,07 C
24/05/2022	000000	SALDO DIA		2.896,07 C
25/05/2022	251513	CRED TEV	4,60 C	2.900,67 C
25/05/2022	042022	DB CEST PJ	69,00 D	2.831,67 C
25/05/2022	000000	SALDO DIA		2.831,67 C
26/05/2022	000000	SALDO DIA		2.831,67 C
27/05/2022	000000	SALDO DIA		2.831,67 C
30/05/2022	000000	SALDO DIA		2.831,67 C
31/05/2022	311205	CRED TEV	4.000,00 C	6.831,67 C
31/05/2022	281978	PAG BOLETO	754,94 D	6.076,73 C
31/05/2022	311201	ENVIO TEV	29,92 D	6.046,81 C
31/05/2022	311202	ENVIO TEV	2.122,62 D	3.924,19 C
31/05/2022	311202	ENVIO TEV	1.907,99 D	2.016,20 C

31/05/2022	311203	ENVIO TEV	1.161,97 D	854,23 C
31/05/2022	311203	ENVIO TEV	2.021,18 D	1.166,95 D
31/05/2022	311204	ENVIO TEV	1.427,77 D	2.594,72 D
31/05/2022	311204	ENVIO TEV	872,98 D	3.467,70 D
31/05/2022	100500	DB AT AGUA	206,87 D	3.674,57 D
31/05/2022	727220	RESG AUTOM	3.674,57 C	0,00 C
31/05/2022	000000	SALDO DIA		0,00 C

**Lançamentos do Dia**

Data Mov.	Nr. Doc.	Histórico	Valor	Saldo
01/06/2022	010636	ENVIO TED	913,56 D	913,56 D

SAC CAIXA: 0800 726 0101  
Pessoas com deficiência auditiva: 0800 726 2492  
Ouvidoria: 0800 725 7474  
Alô CAIXA: 0800 104 0 104



## Extrato por período

Cliente: CORECON 19 REGIAO RN

Conta: 0033 | 003 | 00000238-5

Data: 01/07/2022 - 11:09

Mês: Junho/2022

Período: 1 - 30

### Extrato

Data Mov.	Nr. Doc.	Histórico	Valor	Saldo
	000000	SALDO ANTERIOR	0,00	2.831,67 C
31/05/2022	311205	CRED TEV	4.000,00 C	6.831,67 C
31/05/2022	281978	PAG BOLETO	754,94 D	6.076,73 C
31/05/2022	311201	ENVIO TEV	29,92 D	6.046,81 C
31/05/2022	311202	ENVIO TEV	2.122,62 D	3.924,19 C
31/05/2022	311202	ENVIO TEV	1.907,99 D	2.016,20 C
31/05/2022	311203	ENVIO TEV	1.161,97 D	854,23 C
31/05/2022	311203	ENVIO TEV	2.021,18 D	1.166,95 D
31/05/2022	311204	ENVIO TEV	1.427,77 D	2.594,72 D
31/05/2022	311204	ENVIO TEV	872,98 D	3.467,70 D
31/05/2022	100500	DB AT AGUA	206,87 D	3.674,57 D
31/05/2022	727220	RESG AUTOM	3.674,57 C	0,00 C
31/05/2022	000000	SALDO DIA		0,00 C
01/06/2022	011546	CRED TEV	2.000,00 C	2.000,00 C
01/06/2022	076758	PG ORG GOV	21,59 D	1.978,41 C
01/06/2022	077129	PG ORG GOV	77,16 D	1.901,25 C
01/06/2022	520227	PAG BOLETO	1.380,00 D	521,25 C
01/06/2022	586280	DEB P FGTS	548,85 D	27,60 D
01/06/2022	103715	ENVIO TED	913,56 D	941,16 D
01/06/2022	172394	ENVIO TED	61,96 D	1.003,12 D
01/06/2022	011542	ENVIO TEV	2.744,68 D	3.747,80 D
01/06/2022	172394	DOC/TED INTERNET	10,45 D	3.758,25 D
01/06/2022	727220	RESG AUTOM	3.758,25 C	0,00 C
01/06/2022	000000	SALDO DIA		0,00 C
02/06/2022	000000	SALDO DIA		0,00 C
03/06/2022	000000	SALDO DIA		0,00 C
06/06/2022	000000	SALDO DIA		0,00 C
07/06/2022	000000	SALDO DIA		0,00 C

08/06/2022	000000	SALDO DIA		0,00 C
09/06/2022	091314	CRED TEV	7.000,00 C	7.000,00 C
09/06/2022	348441	PAG BOLETO	217,36 D	6.782,64 C
09/06/2022	349516	PAG BOLETO	36,96 D	6.745,68 C
09/06/2022	000000	SALDO DIA		6.745,68 C
10/06/2022	201200	DB AT LUZ	632,57 D	6.113,11 C
10/06/2022	000000	SALDO DIA		6.113,11 C
13/06/2022	131422	CRED TEV	2.000,00 C	8.113,11 C
13/06/2022	082620	PG ORG GOV	17,09 D	8.096,02 C
13/06/2022	082682	PG ORG GOV	35,29 D	8.060,73 C
13/06/2022	082817	PG ORG GOV	50,65 D	8.010,08 C
13/06/2022	083037	PG ORG GOV	68,61 D	7.941,47 C
13/06/2022	635739	PAG BOLETO	83,32 D	7.858,15 C
13/06/2022	636344	PAG BOLETO	70,00 D	7.788,15 C
13/06/2022	131421	ENVIO TEV	250,00 D	7.538,15 C
13/06/2022	000000	SALDO DIA		7.538,15 C
14/06/2022	000000	SALDO DIA		7.538,15 C
15/06/2022	000000	SALDO DIA		7.538,15 C
17/06/2022	000000	SALDO DIA		7.538,15 C
20/06/2022	201212	CRED TEV	1.000,00 C	8.538,15 C
20/06/2022	945140	PG ORG GOV	2.082,46 D	6.455,69 C
20/06/2022	945448	PG PREFEIT	3.345,37 D	3.110,32 C
20/06/2022	201211	ENVIO TEV	48,08 D	3.062,24 C
20/06/2022	000000	SALDO DIA		3.062,24 C
21/06/2022	000000	SALDO DIA		3.062,24 C
22/06/2022	377224	APLICACAO	3.062,00 D	0,24 C
22/06/2022	000000	SALDO DIA		0,24 C
23/06/2022	000000	SALDO DIA		0,24 C
24/06/2022	000000	SALDO DIA		0,24 C
27/06/2022	271400	ENVIO TEV	2.508,29 D	2.508,05 D
27/06/2022	271400	ENVIO TEV	2.005,18 D	4.513,23 D
27/06/2022	271402	ENVIO TEV	1.403,34 D	5.916,57 D
27/06/2022	271402	ENVIO TEV	872,96 D	6.789,53 D
27/06/2022	271403	ENVIO TEV	29,92 D	6.819,45 D
27/06/2022	052022	DB CEST PJ	69,00 D	6.888,45 D
27/06/2022	727220	RESG AUTOM	6.888,45 C	0,00 C
27/06/2022	000000	SALDO DIA		0,00 C
28/06/2022	000000	SALDO DIA		0,00 C
29/06/2022	366351	RESGATE	10.000,00 C	10.000,00 C

29/06/2022	291059	CRED TEV	1.000,00 C	11.000,00 C
29/06/2022	000000	SALDO DIA		11.000,00 C
30/06/2022	541894	PAG BOLETO	859,61 D	10.140,39 C
30/06/2022	177836	ENVIO TED	908,16 D	9.232,23 C
30/06/2022	301557	ENVIO TEV	1.907,99 D	7.324,24 C
30/06/2022	301601	ENVIO TEV	1.161,97 D	6.162,27 C
30/06/2022	177836	DOC/TED INTERNET	10,45 D	6.151,82 C
30/06/2022	100500	DB AT AGUA	206,87 D	5.944,95 C
30/06/2022	000000	SALDO DIA		5.944,95 C

SAC CAIXA: 0800 726 0101

Pessoas com deficiência auditiva: 0800 726 2492

Ouvidoria: 0800 725 7474

Alô CAIXA: 0800 104 0 104





## PRESTAÇÃO DE CONTAS DO II TRIMESTRE DE 2022

### CONCILIAÇÃO BANCÁRIA

1.1.1.1.05.02.009 **BANCO CONTA VINCULADA  
CAIXA ECONOMICA FEDERAL  
AGÊNCIA RIBEIRA - NATAL/RN  
CONTA APLICAÇÃO 238-5**

Saldo conforme extrato CEF-Agência Ribeira-Natal/RN.....	285.806,51
--	------------

Saldo constante nos registros Contábeis.....	285.806,51
--	------------

Natal(RN), 30 de junho de 2022

CANDIDO GABRIEL DE ARAUJO:22164057449  
Assinado de forma digital por  
CANDIDO GABRIEL DE ARAUJO:22164057449  
Dados: 2022.07.25 11:48:11 -03'00'

**Cândido Gabriel de Araújo**

Presidente

CPF 221.640.574-49



**Sales Luiz Pereira da Silva**

Contador CRC/RN 5454/O-2

CPF 444.385.404-53

**Extrato Fundo de Investimento**  
 Para simples verificação

Nome da Agência RIBEIRA, RN	Código 0033	Operação 5901	Emissão 02/05/2022
--------------------------------	----------------	------------------	-----------------------

Fundo CAIXA FIC GIRO EMPRESAS RF REF DI L	CNPJ do Fundo 16.916.063/0001-22	Início das Atividades do Fundo 27/03/2013
--	-------------------------------------	--

**Rentabilidade do Fundo**

No Mês(%) 0,7229	No Ano(%) 3,1470	Nos Últimos 12 Meses(%) 6,8384	Cota em: 31/03/2022 2,005676	Cota em: 29/04/2022 2,020175
---------------------	---------------------	-----------------------------------	---------------------------------	---------------------------------

**Administradora**

Nome Caixa Econômica Federal	Endereço SBS - Quadra 04 - Lotes 3/4 - Brasília/DF	CNPJ da Administradora 00.360.305/0001-04
---------------------------------	---	--

**Cliente**

Nome CORECON 19 REGIAO RN	CPF/CNPJ 08.390.866/0001-68	Conta Corrente 003.00000238-5	Mês/Ano 04/2022	Folha 01/01
Análise do Perfil do Investidor		Data da Avaliação		

**Resumo da Movimentação**

Histórico	Valor em R\$	Qtde de Cotas
Saldo Anterior	287.876,73C	143.531,023977
Aplicações	10.000,00C	4.963,791622
Resgates	10.000,00D	4.950,066643
Rendimento Bruto no Mês	2.108,78C	
IRRF	0,00	
IOF	0,00	
Taxa de Saída	0,00	
Saldo Bruto*	289.985,51C	143.544,748956
Resgate Bruto em Trânsito*	0,00	

(\*) Valor sujeito à tributação, conforme legislação em vigor

**Movimentação Detalhada**

Data	Histórico	Valor R\$	Qtde de Cotas
19 / 04	APLICACAO	10.000,00C	4.963,791622
29 / 04	RESGATE	10.000,00D	4.950,066643
	IRRF	0,00	
	IOF	0,00	

**Dados de Tributação**

Rendimento Base	0,00	IRRF	0,00
-----------------	------	------	------

**Informações ao Cotista**

Acesse o site da CAIXA e conheça os E-FUNDOS : os fundos da CAIXA com movimentações exclusivamente pelo Internet Banking CAIXA e com taxas de administração inferiores às praticadas pelo mercado. Com os E-FUNDOS CAIXA você tem excelentes opções de investimento ao alcance de suas mãos, de acordo com seu perfil. Um jeito prático de investir, da comodidade da sua casa!

Prezado(a) Cotista, compareça à sua agência de relacionamento e cadastre ou atualize seu endereço de e-mail.

**Serviço de Atendimento ao Cotista**

SAC: 0800 726 0101	Endereço para Correspondência: Caixa Postal 72624, São Paulo/SP CEP: 01405-001
Ouvidoria: 0800 725 7474	Endereço Eletrônico: <a href="https://www1.caixa.gov.br/atendimento/telefones_da_caixa.asp">https://www1.caixa.gov.br/atendimento/telefones_da_caixa.asp</a>
Acesse o site da CAIXA: <a href="http://www.caixa.gov.br">www.caixa.gov.br</a>	

**Extrato Fundo de Investimento**  
**Para simples verificação**

Nome da Agência RIBEIRA, RN	Código 0033	Operação 5901	Emissão 01/06/2022
Fundo CAIXA FIC GIRO EMPRESAS RF REF DI L	CNPJ do Fundo 16.916.063/0001-22	Início das Atividades do Fundo 27/03/2013	

**Rentabilidade do Fundo**

No Mês(%)	No Ano(%)	Nos Últimos 12 Meses(%)	Cota em: 29/04/2022	Cota em: 31/05/2022
1,0126	4,1915	7,6218	2,020175	2,040632

**Administradora**

Nome Caixa Econômica Federal	Endereço SBS - Quadra 04 - Lotes 3/4 - Brasília/DF	CNPJ da Administradora 00.360.305/0001-04
---------------------------------	---	--

**Cliente**

Nome CORECON 19 REGIAO RN	CPF/CNPJ 08.390.866/0001-68	Conta Corrente 003.00000238-5	Mês/Ano 05/2022	Folha 01/01
Análise do Perfil do Investidor		Data da Avaliação		

**Resumo da Movimentação**

Histórico	Valor em R\$	Qtde de Cotas
Saldo Anterior	289.985,51C	143.544,748956
Aplicações	0,00	0,000000
Resgates	0,00	0,000000
Rendimento Bruto no Mês	2.936,50C	
IRRF	0,00	
IOF	0,00	
Taxa de Saída	0,00	
Saldo Bruto*	292.922,01C	143.544,748956
Resgate Bruto em Trânsito*	0,00	

(\*) Valor sujeito à tributação, conforme legislação em vigor

**Movimentação Detalhada**

Data	Histórico	Valor R\$	Qtde de Cotas
------	-----------	-----------	---------------

**Dados de Tributação**
**Rendimento Base**
**IRRF**

0,00

0,00

**Informações ao Cotista**

Acesse o site da CAIXA e conheça os E-FUNDOS : os fundos da CAIXA com movimentações exclusivamente pelo Internet Banking CAIXA e com taxas de administração inferiores às praticadas pelo mercado. Com os E-FUNDOS CAIXA você tem excelentes opções de investimento ao alcance de suas mãos, de acordo com seu perfil. Um jeito prático de investir, da comodidade da sua casa!

Prezado(a) Cotista, compareça à sua agência de relacionamento e cadastre ou atualize seu endereço de e-mail.

**Serviço de Atendimento ao Cotista**

SAC: 0800 726 0101	Endereço para Correspondência: Caixa Postal 72624, São Paulo/SP CEP: 01405-001
Ouvidoria: 0800 725 7474	Endereço Eletrônico: <a href="https://www1.caixa.gov.br/atendimento/telefones_da_caixa.asp">https://www1.caixa.gov.br/atendimento/telefones_da_caixa.asp</a>
Acesse o site da CAIXA: <a href="http://www.caixa.gov.br">www.caixa.gov.br</a>	

**Extrato Fundo de Investimento**  
**Para simples verificação**

Nome da Agência RIBEIRA, RN	Código 0033	Operação 5901	Emissão 04/07/2022
--------------------------------	----------------	------------------	-----------------------

Fundo CAIXA FIC GIRO EMPRESAS RF REF DI L	CNPJ do Fundo 16.916.063/0001-22	Início das Atividades do Fundo 27/03/2013
--	-------------------------------------	--

**Rentabilidade do Fundo**

No Mês(%)	No Ano(%)	Nos Últimos 12 Meses(%)	Cota em: 31/05/2022	Cota em: 30/06/2022
0,9864	5,2192	8,3639	2,040632	2,060760

**Administradora**

Nome Caixa Econômica Federal	Endereço SBS - Quadra 04 - Lotes 3/4 - Brasília/DF	CNPJ da Administradora 00.360.305/0001-04
---------------------------------	---	--

**Cliente**

Nome CORECON 19 REGIAO RN	CPF/CNPJ 08.390.866/0001-68	Conta Corrente 003.00000238-5	Mês/Ano 06/2022	Folha 01/01
Análise do Perfil do Investidor		Data da Avaliação		

**Resumo da Movimentação**

Histórico	Valor em R\$	Qtde de Cotas
Saldo Anterior	292.922,01C	143.544,748956
Aplicações	0,00	0,000000
Resgates	10.000,00D	4.854,838320
Rendimento Bruto no Mês	2.884,60C	
IRRF	0,00	
IOF	0,00	
Taxa de Saída	0,00	
Saldo Bruto*	285.806,61C	138.689,910635
Resgate Bruto em Trânsito*	0,00	

(\*) Valor sujeito à tributação, conforme legislação em vigor

**Movimentação Detalhada**

Data	Histórico	Valor R\$	Qtde de Cotas
29 / 06	RESGATE	10.000,00D	4.854,838320
	IRRF	0,00	
	IOF	0,00	

**Dados de Tributação****Rendimento Base****IRRF**

0,00

0,00

**Informações ao Cotista**

Acesse o site da CAIXA e conheça os E-FUNDOS : os fundos da CAIXA com movimentações exclusivamente pelo Internet Banking CAIXA e com taxas de administração inferiores às praticadas pelo mercado. Com os E-FUNDOS CAIXA você tem excelentes opções de investimento ao alcance de suas mãos, de acordo com seu perfil. Um jeito prático de investir, da comodidade da sua casa!

Prezado(a) Cotista, compareça à sua agência de relacionamento e cadastre ou atualize seu endereço de e-mail.

**Serviço de Atendimento ao Cotista**

SAC: 0800 726 0101	Endereço para Correspondência: Caixa Postal 72624, São Paulo/SP CEP: 01405-001
Ouvidoria: 0800 725 7474	Endereço Eletrônico: <a href="https://www1.caixa.gov.br/atendimento/telefones_da_caixa.asp">https://www1.caixa.gov.br/atendimento/telefones_da_caixa.asp</a>
<b>Acesse o site da CAIXA: <a href="http://www.caixa.gov.br">www.caixa.gov.br</a></b>	



## PRESTAÇÃO DE CONTAS DO II TRIMESTRE DE 2022

### CONCILIAÇÃO BANCÁRIA

1.1.1.1.05.02.010 **BANCO CONTA VINCULADA  
CAIXA ECONOMICA FEDERAL  
AGÊNCIA RIBEIRA - NATAL/RN  
CONTA APLICAÇÃO 238-5 A**

Saldo conforme extrato CEF-Agência Ribeira-Natal/RN.....	1.419,27
--	----------

Saldo constante nos registros Contábeis.....	1.419,27
--	----------

Natal(RN), 30 de junho de 2022

CANDIDO GABRIEL DE ARAUJO:22164057449  
Assinado de forma digital por  
CANDIDO GABRIEL DE  
ARAUJO:22164057449  
Dados: 2022.07.25 11:44:52 -03'00'  
**Cândido Gabriel de Araújo**  
Presidente  
CPF 221.640.574-49



**Sales Luiz Pereira da Silva**  
Contador CRC/RN 5454/O-2  
CPF 444.385.404-53

**Extrato Fundo de Investimento**  
**Para simples verificação**

Nome da Agência RIBEIRA, RN	Código 0033	Operação 0088	Emissão 02/05/2022
--------------------------------	----------------	------------------	-----------------------

Fundo CAIXA FACIL RENDA FIXA SIMPLES	CNPJ do Fundo 05.114.716/0001-33	Início das Atividades do Fundo 24/02/2003
---	-------------------------------------	--

**Rentabilidade do Fundo**

No Mês(%)	No Ano(%)	Nos Últimos 12 Meses(%)	Cota em: 31/03/2022	Cota em: 29/04/2022
0,6967	2,6809	5,1925	3,568427	3,593287

**Administradora**

Nome Caixa Econômica Federal	Endereço SBS - Quadra 04 - Lotes 3/4 - Brasília/DF	CNPJ da Administradora 00.360.305/0001-04
---------------------------------	---	--

**Cliente**

Nome CORECON 19 REGIAO RN	CPF/CNPJ 08.390.866/0001-68	Conta Corrente 003.00000238-5	Mês/Ano 04/2022	Folha 01/01
Análise do Perfil do Investidor		Data da Avaliação		

**Resumo da Movimentação**

Histórico	Valor em R\$	Qtde de Cotas
Saldo Anterior	12.741,40C	3.570,593274
Aplicações	0,00	0,000000
Resgates	2.782,62D	774,394170
Rendimento Bruto no Mês	88,77C	
IRRF	0,00	
IOF	0,00	
Taxa de Saída	0,00	
Saldo Bruto*	10.047,55C	2.796,199103
Resgate Bruto em Trânsito*	0,00	

(\*) Valor sujeito à tributação, conforme legislação em vigor

**Movimentação Detalhada**

Data	Histórico	Valor R\$	Qtde de Cotas
29 / 04	RESGATE	2.782,62D	774,394170
	IRRF	0,00	
	IOF	0,00	

**Dados de Tributação****Rendimento Base****IRRF**

0,00

0,00

**Informações ao Cotista**

Acesse o site da CAIXA e conheça os E-FUNDOS : os fundos da CAIXA com movimentações exclusivamente pelo Internet Banking CAIXA e com taxas de administração inferiores às praticadas pelo mercado. Com os E-FUNDOS CAIXA você tem excelentes opções de investimento ao alcance de suas mãos, de acordo com seu perfil. Um jeito prático de investir, da comodidade da sua casa!

Prezado(a) Cotista, compareça à sua agência de relacionamento e cadastre ou atualize seu endereço de e-mail.

**Serviço de Atendimento ao Cotista**

SAC: 0800 726 0101	Endereço para Correspondência: Caixa Postal 72624, São Paulo/SP CEP: 01405-001
Ouvidoria: 0800 725 7474	Endereço Eletrônico: <a href="https://www1.caixa.gov.br/atendimento/telefones_da_caixa.asp">https://www1.caixa.gov.br/atendimento/telefones_da_caixa.asp</a>
<b>Acesse o site da CAIXA: <a href="http://www.caixa.gov.br">www.caixa.gov.br</a></b>	

**Extrato Fundo de Investimento**  
**Para simples verificação**

Nome da Agência RIBEIRA, RN	Código 0033	Operação 0088	Emissão 01/06/2022
--------------------------------	----------------	------------------	-----------------------

Fundo CAIXA FACIL RENDA FIXA SIMPLES	CNPJ do Fundo 05.114.716/0001-33	Início das Atividades do Fundo 24/02/2003
---	-------------------------------------	--

**Rentabilidade do Fundo**

No Mês(%)	No Ano(%)	Nos Últimos 12 Meses(%)	Cota em: 29/04/2022	Cota em: 31/05/2022
0,8706	3,5748	5,9774	3,593287	3,624571

**Administradora**

Nome Caixa Econômica Federal	Endereço SBS - Quadra 04 - Lotes 3/4 - Brasília/DF	CNPJ da Administradora 00.360.305/0001-04
---------------------------------	---	--

**Cliente**

Nome CORECON 19 REGIAO RN	CPF/CNPJ 08.390.866/0001-68	Conta Corrente 003.00000238-5	Mês/Ano 05/2022	Folha 01/01
Análise do Perfil do Investidor		Data da Avaliação		

**Resumo da Movimentação**

Histórico	Valor em R\$	Qtde de Cotas
Saldo Anterior	10.047,55C	2.796,199103
Aplicações	5.200,00C	1.440,404509
Resgates	6.374,53D	1.764,910188
Rendimento Bruto no Mês	85,81C	
IRRF	0,00	
IOF	0,00	
Taxa de Saída	0,00	
Saldo Bruto*	8.958,83C	2.471,693425
Resgate Bruto em Trânsito*	0,00	

(\*) Valor sujeito à tributação, conforme legislação em vigor

**Movimentação Detalhada**

Data	Histórico	Valor R\$	Qtde de Cotas
02 / 05	RESGATE	2.699,96D	751,114939
	IRRF	0,00	
	IOF	0,00	
17 / 05	APLICACAO	5.200,00C	1.440,404509
31 / 05	RESGATE	3.674,57D	1.013,795248
	IRRF	0,00	
	IOF	0,00	

**Dados de Tributação**

<b>Rendimento Base</b>	<b>IRRF</b>
0,00	0,00

**Informações ao Cotista**

Acesse o site da CAIXA e conheça os E-FUNDOS : os fundos da CAIXA com movimentações exclusivamente pelo Internet Banking CAIXA e com taxas de administração inferiores às praticadas pelo mercado. Com os E-FUNDOS CAIXA você tem excelentes opções de investimento ao alcance de suas mãos, de acordo com seu perfil. Um jeito prático de investir, da comodidade da sua casa!

Prezado(a) Cotista, compareça à sua agência de relacionamento e cadastre ou atualize seu endereço de e-mail.

**Serviço de Atendimento ao Cotista**

SAC: 0800 726 0101	Endereço para Correspondência: Caixa Postal 72624, São Paulo/SP CEP: 01405-001
Ouvidoria: 0800 725 7474	Endereço Eletrônico: <a href="https://www1.caixa.gov.br/atendimento/telefones_da_caixa.asp">https://www1.caixa.gov.br/atendimento/telefones_da_caixa.asp</a>
<b>Acesse o site da CAIXA: <a href="http://www.caixa.gov.br">www.caixa.gov.br</a></b>	

**Extrato Fundo de Investimento**  
**Para simples verificação**

Nome da Agência RIBEIRA, RN	Código 0033	Operação 0088	Emissão 04/07/2022
--------------------------------	----------------	------------------	-----------------------

Fundo CAIXA FACIL RENDA FIXA SIMPLES	CNPJ do Fundo 05.114.716/0001-33	Início das Atividades do Fundo 24/02/2003
---	-------------------------------------	--

**Rentabilidade do Fundo**

No Mês(%)	No Ano(%)	Nos Últimos 12 Meses(%)	Cota em: 31/05/2022	Cota em: 30/06/2022
0,8570	4,4625	6,7139	3,624571	3,655635

**Administradora**

Nome Caixa Econômica Federal	Endereço SBS - Quadra 04 - Lotes 3/4 - Brasília/DF	CNPJ da Administradora 00.360.305/0001-04
---------------------------------	---	--

**Cliente**

Nome CORECON 19 REGIAO RN	CPF/CNPJ 08.390.866/0001-68	Conta Corrente 003.00000238-5	Mês/Ano 06/2022	Folha 01/01
Análise do Perfil do Investidor		Data da Avaliação		

**Resumo da Movimentação**

Histórico	Valor em R\$	Qtde de Cotas
Saldo Anterior	8.958,83C	2.471,693425
Aplicações	3.062,00C	839,705165
Resgates	10.646,70D	2.923,157204
Rendimento Bruto no Mês	45,14C	
IRRF	0,00	
IOF	0,00	
Taxa de Saída	0,00	
Saldo Bruto*	1.419,27C	388,241386
Resgate Bruto em Trânsito*	0,00	

(\*) Valor sujeito à tributação, conforme legislação em vigor

**Movimentação Detalhada**

Data	Histórico	Valor R\$	Qtde de Cotas
01 / 06	RESGATE	3.758,25D	1.036,465383
	IRRF	0,00	
	IOF	0,00	
22 / 06	APLICACAO	3.062,00C	839,705165
27 / 06	RESGATE	6.888,45D	1.886,691820
	IRRF	0,00	
	IOF	0,00	

**Dados de Tributação****Rendimento Base****IRRF**

0,00

0,00

**Informações ao Cotista**

Acesse o site da CAIXA e conheça os E-FUNDOS : os fundos da CAIXA com movimentações exclusivamente pelo Internet Banking CAIXA e com taxas de administração inferiores às praticadas pelo mercado. Com os E-FUNDOS CAIXA você tem excelentes opções de investimento ao alcance de suas mãos, de acordo com seu perfil. Um jeito prático de investir, da comodidade da sua casa!

Prezado(a) Cotista, compareça à sua agência de relacionamento e cadastre ou atualize seu endereço de e-mail.

**Serviço de Atendimento ao Cotista**

SAC: 0800 726 0101	Endereço para Correspondência: Caixa Postal 72624, São Paulo/SP CEP: 01405-001
Ouvidoria: 0800 725 7474	Endereço Eletrônico: <a href="https://www1.caixa.gov.br/atendimento/telefones_da_caixa.asp">https://www1.caixa.gov.br/atendimento/telefones_da_caixa.asp</a>
<b>Acesse o site da CAIXA: <a href="http://www.caixa.gov.br">www.caixa.gov.br</a></b>	



## PRESTAÇÃO DE CONTAS DO II TRIMESTRE DE 2022

### CONCILIAÇÃO BANCÁRIA

1.1.1.1.04.01.001 **BANCO CONTA MOVIMENTO  
CAIXA ECONOMICA FEDERAL  
AGÊNCIA RIBEIRA - NATAL/RN  
C/C 0240-7**

Saldo conforme extrato CEF-Agência Ribeira-Natal/RN.....	0,19
--	------

Saldo constante nos registros Contábeis.....	0,19
--	------

Natal(RN), 30 de junho de 2022

CANDIDO GABRIEL DE ARAUJO:22164057449 Assinado de forma digital por  
CANDIDO GABRIEL DE  
ARAUJO:22164057449  
Dados: 2022.07.25 12:18:02 -03'00'

**Cândido Gabriel de Araújo**  
Presidente  
CPF 221.640.574-49



**Sales Luiz Pereira da Silva**  
Contador CRC/RN 5454/O-2  
CPF 444.385.404-53



## Extrato por período

Cliente: CORECON 19 REGIAO

Conta: 0033 | 003 | 00000240-7

Data: 02/05/2022 - 13:19

Mês: Abril/2022

Período: 1 - 30

### Extrato

Data Mov.	Nr. Doc.	Histórico	Valor	Saldo
	000000	SALDO ANTERIOR	0,00	536,57 C
31/03/2022	290322	COB INTERN	291,25 C	827,82 C
31/03/2022	290322	COB COMPE	482,72 C	1.310,54 C
31/03/2022	311439	TEV MESM T	1.000,00 D	310,54 C
31/03/2022	300322	COB INTERN	3,52 D	307,02 C
31/03/2022	300322	COB COMPE	3,52 D	303,50 C
01/04/2022	300322	COB INTERN	90,20 C	393,70 C
01/04/2022	300322	COB COMPE	1.493,30 C	1.887,00 C
01/04/2022	310322	COB INTERN	1,76 D	1.885,24 C
01/04/2022	310322	COB COMPE	15,84 D	1.869,40 C
01/04/2022	010422	COB BX 063	0,12 D	1.869,28 C
04/04/2022	310322	COB AUTOAT	143,34 C	2.012,62 C
04/04/2022	310322	COB INTERN	1.075,55 C	3.088,17 C
04/04/2022	310322	COB LOT DH	129,67 C	3.217,84 C
04/04/2022	310322	COB COMPE	7.526,81 C	10.744,65 C
04/04/2022	041453	TEV MESM T	10.000,00 D	744,65 C
04/04/2022	010422	COB AUTOAT	1,76 D	742,89 C
04/04/2022	010422	COB INTERN	10,56 D	732,33 C
04/04/2022	010422	COB LOTERI	1,76 D	730,57 C
04/04/2022	010422	COB COMPE	70,40 D	660,17 C
04/04/2022	040422	COB BX 063	0,36 D	659,81 C
05/04/2022	010422	COB COMPE	1.114,99 C	1.774,80 C
05/04/2022	051240	TEV MESM T	1.000,00 D	774,80 C
05/04/2022	040422	COB COMPE	14,08 D	760,72 C
06/04/2022	040422	COB INTERN	146,39 C	907,11 C
06/04/2022	040422	COB COMPE	832,49 C	1.739,60 C
06/04/2022	050422	COB INTERN	1,76 D	1.737,84 C
06/04/2022	050422	COB COMPE	10,56 D	1.727,28 C

07/04/2022	050422	COB COMPE	475,07 C	2.202,35 C
07/04/2022	060422	COB COMPE	7,04 D	2.195,31 C
08/04/2022	060422	COB INTERN	146,48 C	2.341,79 C
08/04/2022	060422	COB COMPE	1.295,53 C	3.637,32 C
08/04/2022	070422	COB INTERN	1,76 D	3.635,56 C
08/04/2022	070422	COB COMPE	12,32 D	3.623,24 C
08/04/2022	080422	COB BX 063	0,24 D	3.623,00 C
11/04/2022	070422	COB LOT DH	431,55 C	4.054,55 C
11/04/2022	070422	COB COMPE	197,52 C	4.252,07 C
11/04/2022	111307	TEV MESM T	4.000,00 D	252,07 C
11/04/2022	080422	COB LOTERI	5,28 D	246,79 C
11/04/2022	080422	COB COMPE	3,52 D	243,27 C
11/04/2022	110422	COB BX 063	0,12 D	243,15 C
11/04/2022	000000	SALDO DIA		243,15 C
12/04/2022	080422	COB COMPE	635,73 C	878,88 C
12/04/2022	110422	COB COMPE	8,80 D	870,08 C
12/04/2022	000000	SALDO DIA		870,08 C
13/04/2022	110422	COB INTERN	217,56 C	1.087,64 C
13/04/2022	110422	COB COMPE	733,21 C	1.820,85 C
13/04/2022	120422	COB INTERN	1,76 D	1.819,09 C
13/04/2022	120422	COB COMPE	7,04 D	1.812,05 C
13/04/2022	130422	COB BX 063	0,12 D	1.811,93 C
13/04/2022	000000	SALDO DIA		1.811,93 C
14/04/2022	120422	COB COMPE	967,68 C	2.779,61 C
14/04/2022	130422	COB COMPE	5,28 D	2.774,33 C
14/04/2022	140422	COB BX 063	0,12 D	2.774,21 C
14/04/2022	000000	SALDO DIA		2.774,21 C
18/04/2022	130422	COB COMPE	574,21 C	3.348,42 C
18/04/2022	181320	TEV MESM T	3.000,00 D	348,42 C
18/04/2022	140422	COB COMPE	7,04 D	341,38 C
18/04/2022	180422	COB BX 063	0,12 D	341,26 C
18/04/2022	000000	SALDO DIA		341,26 C
19/04/2022	140422	COB LOT DH	127,47 C	468,73 C
19/04/2022	180422	COB LOTERI	1,76 D	466,97 C
19/04/2022	000000	SALDO DIA		466,97 C
20/04/2022	180422	COB INTERN	399,57 C	866,54 C
20/04/2022	180422	COB COMPE	110,52 C	977,06 C
20/04/2022	190422	COB INTERN	1,76 D	975,30 C
20/04/2022	190422	COB COMPE	1,76 D	973,54 C

20/04/2022	000000	SALDO DIA		973,54 C
22/04/2022	190422	COB LOT DH	147,11 C	1.120,65 C
22/04/2022	200422	COB LOTERI	1,76 D	1.118,89 C
22/04/2022	000000	SALDO DIA		1.118,89 C
25/04/2022	200422	COB INTERN	129,20 C	1.248,09 C
25/04/2022	200422	COB COMPE	109,78 C	1.357,87 C
25/04/2022	251945	TEV MESM T	1.000,00 D	357,87 C
25/04/2022	032022	DB CEST PJ	69,00 D	288,87 C
25/04/2022	220422	COB INTERN	1,76 D	287,11 C
25/04/2022	220422	COB COMPE	1,76 D	285,35 C
25/04/2022	000000	SALDO DIA		285,35 C
26/04/2022	220422	COB COMPE	153,00 C	438,35 C
26/04/2022	250422	COB COMPE	1,76 D	436,59 C
26/04/2022	000000	SALDO DIA		436,59 C
27/04/2022	250422	COB LOT DH	60,00 C	496,59 C
27/04/2022	260422	COB LOTERI	1,76 D	494,83 C
27/04/2022	000000	SALDO DIA		494,83 C
28/04/2022	280422	COB BX 063	0,48 D	494,35 C
28/04/2022	000000	SALDO DIA		494,35 C
29/04/2022	270422	COB COMPE	157,22 C	651,57 C
29/04/2022	280422	COB COMPE	3,52 D	648,05 C
29/04/2022	290422	COB BX 063	66,84 D	581,21 C
29/04/2022	000000	SALDO DIA		581,21 C

SAC CAIXA: 0800 726 0101

Pessoas com deficiência auditiva: 0800 726 2492

Ouvidoria: 0800 725 7474

Alô CAIXA: 0800 104 0 104



## Extrato por período

Cliente: CORECON 19 REGIAO

Conta: 0033 | 003 | 00000240-7

Data: 01/06/2022 - 12:46

Mês: Maio/2022

Período: 1 - 31

### Extrato

Data Mov.	Nr. Doc.	Histórico	Valor	Saldo
	000000	SALDO ANTERIOR	0,00	494,35 C
29/04/2022	270422	COB COMPE	157,22 C	651,57 C
29/04/2022	280422	COB COMPE	3,52 D	648,05 C
29/04/2022	290422	COB BX 063	66,84 D	581,21 C
29/04/2022	000000	SALDO DIA		581,21 C
02/05/2022	280422	COB LOT DH	60,00 C	641,21 C
02/05/2022	280422	COB COMPE	290,58 C	931,79 C
02/05/2022	290422	COB COMPE	3,52 D	928,27 C
02/05/2022	290422	COB LOTERI	1,76 D	926,51 C
02/05/2022	020522	COB BX 063	0,36 D	926,15 C
02/05/2022	000000	SALDO DIA		926,15 C
03/05/2022	290422	COB INTERN	156,14 C	1.082,29 C
03/05/2022	290422	COB COMPE	466,16 C	1.548,45 C
03/05/2022	020522	COB INTERN	1,76 D	1.546,69 C
03/05/2022	020522	COB COMPE	5,28 D	1.541,41 C
03/05/2022	000000	SALDO DIA		1.541,41 C
04/05/2022	020522	COB INTERN	414,78 C	1.956,19 C
04/05/2022	020522	COB COMPE	983,28 C	2.939,47 C
04/05/2022	030522	COB INTERN	7,04 D	2.932,43 C
04/05/2022	030522	COB COMPE	19,36 D	2.913,07 C
04/05/2022	040522	COB BX 063	0,72 D	2.912,35 C
04/05/2022	000000	SALDO DIA		2.912,35 C
05/05/2022	030522	COB COMPE	733,24 C	3.645,59 C
05/05/2022	051534	TEV MESM T	3.000,00 D	645,59 C
05/05/2022	040522	COB COMPE	8,80 D	636,79 C
05/05/2022	000000	SALDO DIA		636,79 C
06/05/2022	040522	COB COMPE	1.032,65 C	1.669,44 C
06/05/2022	050522	COB COMPE	14,08 D	1.655,36 C

06/05/2022	000000	SALDO DIA		1.655,36 C
09/05/2022	050522	COB INTERN	290,87 C	1.946,23 C
09/05/2022	050522	COB COMPE	1.050,78 C	2.997,01 C
09/05/2022	060522	COB INTERN	3,52 D	2.993,49 C
09/05/2022	060522	COB COMPE	7,04 D	2.986,45 C
09/05/2022	090522	COB BX 063	0,60 D	2.985,85 C
09/05/2022	000000	SALDO DIA		2.985,85 C
10/05/2022	060522	COB COMPE	1.161,79 C	4.147,64 C
10/05/2022	101654	TEV MESM T	4.000,00 D	147,64 C
10/05/2022	090522	COB COMPE	14,08 D	133,56 C
10/05/2022	000000	SALDO DIA		133,56 C
11/05/2022	090522	COB INTERN	278,56 C	412,12 C
11/05/2022	090522	COB COMPE	1.960,01 C	2.372,13 C
11/05/2022	111246	TEV MESM T	2.000,00 D	372,13 C
11/05/2022	100522	COB INTERN	3,52 D	368,61 C
11/05/2022	100522	COB COMPE	12,32 D	356,29 C
11/05/2022	000000	SALDO DIA		356,29 C
12/05/2022	100522	COB INTERN	194,53 C	550,82 C
12/05/2022	100522	COB COMPE	1.050,54 C	1.601,36 C
12/05/2022	110522	COB INTERN	3,52 D	1.597,84 C
12/05/2022	110522	COB COMPE	14,08 D	1.583,76 C
12/05/2022	000000	SALDO DIA		1.583,76 C
13/05/2022	000000	SALDO DIA		1.583,76 C
16/05/2022	120522	COB LOT DH	60,00 C	1.643,76 C
16/05/2022	120522	COB COMPE	159,11 C	1.802,87 C
16/05/2022	130522	COB LOTERI	1,76 D	1.801,11 C
16/05/2022	130522	COB COMPE	1,76 D	1.799,35 C
16/05/2022	160522	COB BX 063	0,36 D	1.798,99 C
16/05/2022	000000	SALDO DIA		1.798,99 C
17/05/2022	000000	SALDO DIA		1.798,99 C
18/05/2022	160522	COB LOT DH	326,99 C	2.125,98 C
18/05/2022	170522	COB LOTERI	1,76 D	2.124,22 C
18/05/2022	180522	COB BX 063	0,12 D	2.124,10 C
18/05/2022	000000	SALDO DIA		2.124,10 C
19/05/2022	170522	COB LOT DH	243,77 C	2.367,87 C
19/05/2022	170522	COB COMPE	642,99 C	3.010,86 C
19/05/2022	180522	COB LOTERI	3,52 D	3.007,34 C
19/05/2022	180522	COB COMPE	8,80 D	2.998,54 C
19/05/2022	000000	SALDO DIA		2.998,54 C

20/05/2022	180522	COB COMPE	111,86 C	3.110,40 C
20/05/2022	201539	TEV MESM T	3.000,00 D	110,40 C
20/05/2022	190522	COB COMPE	1,76 D	108,64 C
20/05/2022	000000	SALDO DIA		108,64 C
23/05/2022	190522	COB COMPE	60,00 C	168,64 C
23/05/2022	200522	COB COMPE	1,76 D	166,88 C
23/05/2022	000000	SALDO DIA		166,88 C
24/05/2022	200522	COB LOT DH	154,63 C	321,51 C
24/05/2022	200522	COB COMPE	491,29 C	812,80 C
24/05/2022	230522	COB LOTERI	1,76 D	811,04 C
24/05/2022	230522	COB COMPE	7,04 D	804,00 C
24/05/2022	000000	SALDO DIA		804,00 C
25/05/2022	230522	COB COMPE	207,06 C	1.011,06 C
25/05/2022	042022	DB CEST PJ	69,00 D	942,06 C
25/05/2022	240522	COB COMPE	3,52 D	938,54 C
25/05/2022	000000	SALDO DIA		938,54 C
26/05/2022	240522	COB COMPE	1.060,23 C	1.998,77 C
26/05/2022	250522	COB COMPE	8,80 D	1.989,97 C
26/05/2022	000000	SALDO DIA		1.989,97 C
27/05/2022	250522	COB COMPE	696,85 C	2.686,82 C
27/05/2022	260522	COB COMPE	8,80 D	2.678,02 C
27/05/2022	000000	SALDO DIA		2.678,02 C
30/05/2022	260522	COB COMPE	528,89 C	3.206,91 C
30/05/2022	260522	COB LOT DH	91,28 C	3.298,19 C
30/05/2022	270522	COB COMPE	8,80 D	3.289,39 C
30/05/2022	270522	COB LOTERI	1,76 D	3.287,63 C
30/05/2022	300522	COB BX 063	0,84 D	3.286,79 C
30/05/2022	000000	SALDO DIA		3.286,79 C
31/05/2022	270522	COB COMPE	1.360,04 C	4.646,83 C
31/05/2022	311205	TEV MESM T	4.000,00 D	646,83 C
31/05/2022	300522	COB COMPE	7,04 D	639,79 C
31/05/2022	000000	SALDO DIA		639,79 C

SAC CAIXA: 0800 726 0101  
Pessoas com deficiência auditiva: 0800 726 2492  
Ouvidoria: 0800 725 7474  
Alô CAIXA: 0800 104 0 104



## Extrato por período

Cliente: CORECON 19 REGIAO

Conta: 0033 | 003 | 00000240-7

Data: 01/07/2022 - 11:16

Mês: Junho/2022

Período: 1 - 30

### Extrato

Data Mov.	Nr. Doc.	Histórico	Valor	Saldo
	000000	SALDO ANTERIOR	0,00	3.286,79 C
31/05/2022	270522	COB COMPE	1.360,04 C	4.646,83 C
31/05/2022	311205	TEV MESM T	4.000,00 D	646,83 C
31/05/2022	300522	COB COMPE	7,04 D	639,79 C
31/05/2022	000000	SALDO DIA		639,79 C
01/06/2022	300522	COB INTERN	822,33 C	1.462,12 C
01/06/2022	300522	COB COMPE	1.237,10 C	2.699,22 C
01/06/2022	011546	TEV MESM T	2.000,00 D	699,22 C
01/06/2022	310522	COB INTERN	3,52 D	695,70 C
01/06/2022	310522	COB COMPE	17,60 D	678,10 C
01/06/2022	010622	COB BX 063	0,12 D	677,98 C
01/06/2022	000000	SALDO DIA		677,98 C
02/06/2022	310522	COB INTERN	236,75 C	914,73 C
02/06/2022	310522	COB COMPE	1.027,27 C	1.942,00 C
02/06/2022	010622	COB INTERN	3,52 D	1.938,48 C
02/06/2022	010622	COB COMPE	12,32 D	1.926,16 C
02/06/2022	000000	SALDO DIA		1.926,16 C
03/06/2022	010622	COB COMPE	1.001,55 C	2.927,71 C
03/06/2022	020622	COB COMPE	10,56 D	2.917,15 C
03/06/2022	030622	COB BX 063	0,24 D	2.916,91 C
03/06/2022	000000	SALDO DIA		2.916,91 C
06/06/2022	020622	COB COMPE	339,11 C	3.256,02 C
06/06/2022	030622	COB COMPE	7,04 D	3.248,98 C
06/06/2022	060622	COB BX 063	0,12 D	3.248,86 C
06/06/2022	000000	SALDO DIA		3.248,86 C
07/06/2022	030622	COB LOT DH	304,73 C	3.553,59 C
07/06/2022	030622	COB COMPE	751,17 C	4.304,76 C
07/06/2022	060622	COB LOTERI	3,52 D	4.301,24 C



07/06/2022	060622	COB COMPE	8,80 D	4.292,44 C
07/06/2022	000000	SALDO DIA		4.292,44 C
08/06/2022	060622	COB COMPE	2.104,97 C	6.397,41 C
08/06/2022	070622	COB COMPE	10,56 D	6.386,85 C
08/06/2022	080622	COB BX 063	0,72 D	6.386,13 C
08/06/2022	000000	SALDO DIA		6.386,13 C
09/06/2022	070622	COB INTERN	89,76 C	6.475,89 C
09/06/2022	070622	COB LOT DH	107,37 C	6.583,26 C
09/06/2022	070622	COB COMPE	543,29 C	7.126,55 C
09/06/2022	091314	TEV MESM T	7.000,00 D	126,55 C
09/06/2022	080622	COB LOTERI	1,76 D	124,79 C
09/06/2022	080622	COB COMPE	7,04 D	117,75 C
09/06/2022	080622	COB INTERN	1,76 D	115,99 C
09/06/2022	000000	SALDO DIA		115,99 C
10/06/2022	080622	COB INTERN	187,49 C	303,48 C
10/06/2022	080622	COB LOT DH	91,56 C	395,04 C
10/06/2022	080622	COB COMPE	1.214,70 C	1.609,74 C
10/06/2022	090622	COB LOTERI	1,76 D	1.607,98 C
10/06/2022	090622	COB COMPE	8,80 D	1.599,18 C
10/06/2022	090622	COB INTERN	1,76 D	1.597,42 C
10/06/2022	100622	COB BX 063	0,12 D	1.597,30 C
10/06/2022	000000	SALDO DIA		1.597,30 C
13/06/2022	090622	COB COMPE	445,88 C	2.043,18 C
13/06/2022	131422	TEV MESM T	2.000,00 D	43,18 C
13/06/2022	100622	COB COMPE	7,04 D	36,14 C
13/06/2022	130622	COB BX 063	0,36 D	35,78 C
13/06/2022	000000	SALDO DIA		35,78 C
14/06/2022	100622	COB COMPE	705,45 C	741,23 C
14/06/2022	130622	COB COMPE	8,80 D	732,43 C
14/06/2022	000000	SALDO DIA		732,43 C
15/06/2022	130622	COB COMPE	184,33 C	916,76 C
15/06/2022	140622	COB COMPE	3,52 D	913,24 C
15/06/2022	000000	SALDO DIA		913,24 C
17/06/2022	000000	SALDO DIA		913,24 C
20/06/2022	150622	COB INTERN	45,16 C	958,40 C
20/06/2022	150622	COB COMPE	97,57 C	1.055,97 C
20/06/2022	201212	TEV MESM T	1.000,00 D	55,97 C
20/06/2022	170622	COB INTERN	1,76 D	54,21 C
20/06/2022	170622	COB COMPE	1,76 D	52,45 C

20/06/2022	200622	COB BX 063	0,60 D	51,85 C
20/06/2022	000000	SALDO DIA		51,85 C
21/06/2022	170622	COB COMPE	174,64 C	226,49 C
21/06/2022	200622	COB COMPE	3,52 D	222,97 C
21/06/2022	000000	SALDO DIA		222,97 C
22/06/2022	200622	COB COMPE	201,06 C	424,03 C
22/06/2022	210622	COB COMPE	3,52 D	420,51 C
22/06/2022	000000	SALDO DIA		420,51 C
23/06/2022	230622	COB BX 063	0,12 D	420,39 C
23/06/2022	000000	SALDO DIA		420,39 C
24/06/2022	000000	SALDO DIA		420,39 C
27/06/2022	052022	DB CEST PJ	69,00 D	351,39 C
27/06/2022	270622	COB BX 063	0,12 D	351,27 C
27/06/2022	000000	SALDO DIA		351,27 C
28/06/2022	280622	COB BX 063	1,20 D	350,07 C
28/06/2022	000000	SALDO DIA		350,07 C
29/06/2022	270622	COB LOT DH	334,28 C	684,35 C
29/06/2022	270622	COB COMPE	321,12 C	1.005,47 C
29/06/2022	291059	TEV MESM T	1.000,00 D	5,47 C
29/06/2022	280622	COB LOTERI	1,76 D	3,71 C
29/06/2022	280622	COB COMPE	3,52 D	0,19 C
29/06/2022	000000	SALDO DIA		0,19 C
30/06/2022	000000	SALDO DIA		0,19 C

SAC CAIXA: 0800 726 0101

Pessoas com deficiência auditiva: 0800 726 2492

Ouvidoria: 0800 725 7474

Alô CAIXA: 0800 104 0 104

## PRESTAÇÃO DE CONTAS DO II TRIMESTRE DE 2022

### CONCILIAÇÃO BANCÁRIA

1.1.1.1.05.02.007 **BANCO CONTA APLICAÇÃO  
CAIXA ECONOMICA FEDERAL  
AGÊNCIA RIBEIRA - NATAL/RN  
C/C 000000052-4**

Saldo conforme extrato CEF-Agência Ribeira-Natal/RN.....	1.548,62
--	----------

Saldo constante nos registros Contábeis.....	1.548,62
--	----------

Natal(RN), 30 de junho de 2022

CANDIDO GABRIEL DE ARAUJO:22164057449  
Assinado de forma digital por  
CANDIDO GABRIEL DE  
ARAUJO:22164057449  
Dados: 2022.07.25 12:37:57 -03'00'

**Cândido Gabriel de Araújo**  
Presidente  
CPF 221.640.574-49



**Sales Luiz Pereira da Silva**  
Contador CRC/RN 5454/O-2  
CPF 444.385.404-53

**Extrato por período**

Cliente: CONSELHO REGIONAL DE ECONOMIA

Conta: 0033 | 022 | 00000052-4

Data: 02/05/2022 - 14:16

Mês: Abril/2022

Período: 1 - 30

**Extrato**

Data Mov.	Nr. Doc.	Histórico	Valor	Saldo
	000000	SALDO ANTERIOR	0,00	1.522,78 C
01/04/2022	000000	REM BASICA	0,92 C	1.523,70 C
01/04/2022	000000	CRED JUROS	8,81 C	1.532,51 C
02/04/2022	000000	REM BASICA	2,03 C	1.534,54 C
02/04/2022	000000	CRED JUROS	14,08 C	1.548,62 C

SAC CAIXA: 0800 726 0101

Pessoas com deficiência auditiva: 0800 726 2492

Ouvidoria: 0800 725 7474

Alô CAIXA: 0800 104 0 104

**Extrato por período**

Cliente: CONSELHO REGIONAL DE ECONOMIA

Conta: 0033 | 022 | 00000052-4

Data: 01/06/2022 - 13:01

Mês: Maio/2022

Período: 1 - 31

**Extrato**

Data Mov.	Nr. Doc.	Histórico	Valor	Saldo
	000000	SALDO ANTERIOR	0,00	1.548,62 C

SAC CAIXA: 0800 726 0101

Pessoas com deficiência auditiva: 0800 726 2492

Ouvidoria: 0800 725 7474

Alô CAIXA: 0800 104 0 104

**Extrato por período**

Cliente: CONSELHO REGIONAL DE ECONOMIA

Conta: 0033 | 022 | 00000052-4

Data: 04/07/2022 - 11:54

Mês: Junho/2022

Período: 1 - 30

**Extrato**

Data Mov.	Nr. Doc.	Histórico	Valor	Saldo
	000000	SALDO ANTERIOR	0,00	1.548,62 C

SAC CAIXA: 0800 726 0101

Pessoas com deficiência auditiva: 0800 726 2492

Ouvidoria: 0800 725 7474

Alô CAIXA: 0800 104 0 104

**BALANCETE II TRIMESTRE 2022**  
**DEMONSTRAÇÃO DE SALDO DA CONTA INSCRIÇÃO DA DÍVIDA ATIVA**  
**312-4 Dívida Ativa - Pessoa Física**

Nº	Nome do Economista	Reg.	Anuidade	Vr. Principal	Atualização	Total
01	ADAIAN LIMA DE SOUZA	1703	4 a 30/30 de 2011/2017	6.649,89	1.096,96	7.746,85
02	ADRIANA DOS SANTOS ARAÚJO	1781	2012/2017	2.625,25	554,53	3.179,78
03	ALMINO JORGE RODRIGUES VARELA	1000	2011/2017	2.960,17	643,89	3.604,06
04	ANA GERUZA S. DE A. ALVES	865	2011/2017	2.960,17	643,89	3.604,06
05	ANA MARIA CAVALCANTI SILVA	396	5 a 20/20 2011/2017	1.687,28	431,34	2.118,62
06	ANGELA MARIA NUNES DA CRUZ COSTA	1902	2013/2016	1.724,64	404,39	2.129,03
07	ANTÔNIO BARBOSA DE SENA (ASSÚ)	1041	2011/2017	2.960,17	643,89	3.604,06
08	ANTONIO CICERO GOMES PRUDENCIO	1343	2012/2020	4.242,67	1.635,21	5.877,88
09	ANTÔNIO DE PAULA BATISTA (ASSU)	905	2012/2020	5.320,95	1.709,77	7.030,72
10	ANTONIO GILBERTO M. DA COSTA (MOSSORÓ)	1632	6 a 18/18 de 2011/2013*	765,36	287,98	1.053,34
11	ANTONIO JOSÉ COSTA CARDOSO	1746	2 a 6 de 2011/2017	2.780,28	414,06	3.194,34
12	ANTÔNIO JOSÉ GUEDES VIANA	146	2011/2017	2.960,17	626,78	3.586,95
13	ANTONIO MAIA	1397	10 a 30/30 de (27 a 30/30 de (5 a 30/30 2011/2017))	1.563,86	266,96	1.830,82
14	ANTÔNIO MARCOS DA SILVA VICTOR (MOSSORÓ)	1646	2011/2017	2.960,17	626,78	3.586,95
15	ANTONIO NOBRE DE ABRANTES	485	2012/2017	2.625,25	654,45	3.279,70
16	ARMANDO CARMO DA SILVA JÚNIOR	803	2011/2017	2.960,17	626,78	3.586,95
17	CACIA SIMONE PEREIRA DOS S. FERNANDES	1508	17 a 30/30 de 2011/2017	990,88	225,26	1.216,14
18	CARLOS FREDERICO VIEIRA PIRES	1046	2011/2017	2.960,17	626,78	3.586,95
19	CARLOS MAURILIO FERNANDES COSTA	1262	2011/2017	2.960,17	626,78	3.586,95
20	CATRINA GOMES DOS SANTOS COELHO	1704	2011/2017	2.960,17	626,78	3.586,95
21	CLÁUDIA LÚCIA DA SILVA	1503	9 a 25/25 de (3 a 30 (8 a 30/30 de 2011/2014 + 2015/2016)	850,82	256,70	1.107,52
22	CLÁUDIA MARIA DELGADO BARBOSA	416	2011/2017	2.960,17	626,78	3.586,95
23	DIMAS PINHEIRO DA SILVA (MOSSORÓ)	696	2011/2017	2.960,17	626,78	3.586,95
24	DOMINGOS SÁVIO BATISTA GUARÁ	824	2011/2017	2.960,17	631,56	3.591,73
25	EDGAR HENRIQUE TARGINO SMITH	1844	2011/2017	2.960,17	617,51	3.577,68
26	EDNO GOMES FERREIRA	459	14 a 20/20 de (6 a 25/25 2011/2012 + 2016)	289,57	109,11	398,68
27	EDUARDO JORGE CABRAL DE MEDEIROS	1004	10 a 20/20 de (5 a 10/10 de 2012/2014)	35,93	87,39	123,32
28	EDVALDO MARINHO DE SOUZA (MACAIBA)	640	2011/2017	2.960,17	626,78	3.586,95
29	EIDER DA CÂMARA REIS	518	7 a 12/12 de 2011/2016	933,30	264,32	1.197,62
30	ELIAS MARTINS DE LIMA	1292	8 a 30/30 de 2011/2014	1.686,48	-	1.686,48
31	EMANOEL AUGUSTO DE PAIVA	768	2011/2017	2.960,17	626,78	3.586,95
32	ERIVAN ALVES	994	2011/2017	2.960,17	626,78	3.586,95
33	ESDRAS PEREIRA DE ASSIS	917	3 a 10/10 de 2011/2013*	617,18	290,33	907,51
34	EUDIVAR CORREIA DE FARIAS	1312	2011/2017	2.960,17	626,78	3.586,95
35	EVANIO BATISTA DE MACEDO	1801	12 a 30/30 de 2011/2017	1.774,87	392,28	2.167,15
36	EWERTON ALEXANDRINO DOS ANJOS	1170	2011/2017	2.960,17	626,78	3.586,95
37	EXPEDITO ANTÔNIO DE SOUZA	1333	2011/2017	1.071,34	386,33	1.457,67
38	FELIPE SANTIAGO DE OLIVEIRA NETO	797	2011/2017	2.960,17	626,78	3.586,95
39	FERNANDO ANTÔNIO V. R. CAVALCANTI	34	8 a 30/30 de 2011/2017	2.269,49	453,46	2.722,95
40	FLÁVIA ROCHA DO NASCIMENTO	1659	2011/2017	2.960,17	626,78	3.586,95
41	FLÁVIO EZEQUIEL DA F. MILFONTE	952	2011/2017	2.960,17	626,78	3.586,95
42	FLÁVIO JOSÉ PEIXOTO	980	2011/2017	2.960,17	626,78	3.586,95
43	FRANCISCA LAILMA DE MORAIS FEITOSA	1567	2011/2017	2.960,17	626,78	3.586,95
44	FRANCISCO BENVENUTO NETO	1745	11, 13 e 15 a 30/30 de 2008/2013 + 2014/2018	3.214,42	569,32	3.783,74
45	FRANCISCO CANINDÉ QUEIROZ SILVA (MOSSORÓ)	208	2011/2017	2.960,17	626,78	3.586,95
46	FRANCISCO CARLOS AMORIM JÚNIOR	1555	2011/2017	2.960,17	626,78	3.586,95
47	FRANCISCO DAS CHAGAS PAIVA CARMO	1069	2014/2016	1.341,73	213,24	1.554,97
48	FRANCISCO DAS CHAGAS R. DE ALMEIDA	1585	2011/2017	2.960,17	626,78	3.586,95
49	FRANCISCO EMILSON DE OLIVEIRA (PARNAMIRIM)	1455	2000/2007 + 2011/2018	4.038,45	1.354,67	5.393,12
50	FRANCISCO FELIX CUNHA	747	a 30/30 (5 a 30/30 de (16 e 23 a 30/30 de (5 a 10/10 de 2003/2007 + 2013/2016)	5.891,49	549,21	6.440,70

51	FRANCISCO LUCAS BATALHA	856	11 a 19 a 24/24 2011/2016	57,27	0,03	57,30
52	FRANCISCO MARINHO DAS C. JÚNIOR	1607	2011/2017	2.960,17	626,78	3.586,95
53	FRANCISCO RAILTON SANTANA	1697	2 a 30/30 de 2011/2016	2.340,33	626,78	2.967,11
54	FRANCISCO RICARDO FERNANDES ROCHA	1257	15 a 30/30 de (2 e 6 a 10/10 2011/2016)	373,43	101,47	474,90
55	GENIVALDA CORDEIRO DA COSTA	1061	9 a 15/15 de 2013/2016	441,00	77,69	518,69
56	GEOMARQUE NUNES DE FRANÇA JÚNIOR	1780	8 a 20/20 2011/2017	1.447,69	422,04	1.869,73
57	GEORGE INDARSANE LALL JÚNIOR	1673	2011/2017	2.960,17	626,78	3.586,95
58	GEORGIA CARLA MORAES DA FONSECA	1482	7 a 20/20 (3 a 10/10 2015/2017)	1.010,97	87,67	1.098,64
59	GERALDO DOS SANTOS	1335	2011/2017	2.960,17	626,78	3.586,95
60	GETÚLIO LUCIANO RIBEIRO	515	2011/2017	2.960,17	626,78	3.586,95
61	GICELMA TORRES BEZERRA FERNANDES	1815	2013/2015	1.724,64	341,05	2.065,69
62	GILBERTO MARQUES PALMEIRA	1580	2011/2017	2.960,17	626,78	3.586,95
63	GILSON CAVALCANTE DE OLIVEIRA	708	2011/2017	2.960,17	626,78	3.586,95
64	GUILHERME SANTOS FERREIRA DA SILVA	1117	2011/2017	2.960,17	626,78	3.586,95
65	GUSTAVO HENRIQUE DE ARAÚJO GUEDES	1509	15 a 24/24 2011/2017	1.578,80	307,83	1.886,63
66	ILDÉRICA MARIA DE SOUZA NASCIMENTO	1787	2011/2017	2.960,17	466,18	3.426,35
67	IVANEIDE ALVES DAMIÃO DE OLIVEIRA	1734	2011/2017	2.960,17	626,78	3.586,95
68	IVANILDO DE LIMA JÚNIOR (PERNAMBUCO)	794	2011/2017	2.960,17	626,78	3.586,95
69	JAÉRCIO MARIA CARLOS VIDAL	357	2011/2017	2.960,17	626,78	3.586,95
70	JAILSON FREITAS DA SILVA (MOSSORÓ)	1164	2011/2017	2.960,17	626,78	3.586,95
71	JAIR ANTONIO DA SILVA	1684	8 a 18/18 de 2011/2013*	779,51	508,03	1.287,54
72	JALMIR DA SILVA CORTEZ	975	2011/2017	2.960,17	626,78	3.586,95
73	JANETE DA SILVA	58	2011/2017	2.960,17	626,78	3.586,95
74	JANETE GOMES GUEDES DE MELO	1553	5 a 30 de 2012/2020	3.700,35	936,76	4.637,11
75	JEAN TÚLIO CUNHA DOS SANTOS	1409	2 a 30/30 2011/2017	2.861,50	618,04	3.479,54
76	JEFFERSON RIBEIRO MACHADO	880	2011/2017	2.960,17	626,78	3.586,95
77	JOANA D'ARC DE PAIVA CRUZ	723	2011/2017	2.960,17	626,78	3.586,95
78	JOÃO BALBINO DA COSTA FILHO	1696	2014/2020	4.242,67	1.635,21	5.877,88
79	JOÃO BATISTA LEÔNIDAS DE M. MEDEIROS	35	2012/2018	3.074,02	692,29	3.766,31
80	JOÃO LÁZARO BRITO DOS SANTOS	1236	2 a 15/15 de 2011/2016	2.259,62	583,99	2.843,61
81	JOÃO MARCELO PINTO DANTAS	1497	2011/2018	3.499,31	686,45	4.185,76
82	JOÃO MARIA ARAÚJO PEIXOTO	1618	2011/2017	2.960,17	626,78	3.586,95
83	JOÃO MARIA DA SILVA BRAGA	756	12 a 30/30 de 2012/2016	1.673,16	270,94	1.944,10
84	JOÃO MARIA DE MORAES RODRIGUES	1348	2 a 10/10 2012/2014 + 2015/2016	2.305,54	443,01	2.748,55
85	JOÃO VICENTE DE MESQUITA AZEVEDO	1178	2011/2020	4.242,67	1.635,21	5.877,88
86	JOILMA SUELY DA SILVA	1462	2011/2017	2.960,17	626,78	3.586,95
87	JORGE LUIZ BARROS DO NASCIMENTO	1412	2011/2017	2.960,17	626,78	3.586,95
88	JOSÉ ALDEMIR FREIRE	1743	2012/2021	4.781,81	864,92	5.646,73
89	JOSÉ ANDRÉ DE SOUZA NETO	1698	2012/2020	4.242,67	1.635,21	5.877,88
90	JOSÉ AUGUSTO PINHEIRO NOBRE	868	2012/2013 e 2016/2017	2.421,03	509,63	2.930,66
91	JOSÉ LACET DE LIMA FILHO	1295	3 a 6/6 2011/2017	1.671,86	421,36	2.093,22
92	JOSÉ LIBERALINO NETO	676	2011/2017	2.960,17	626,78	3.586,95
93	JOSÉ LÚCIO RODRIGUES PEREIRA	1674	2006/2008(5 a 11/11) + 2 a 4/4 2009 2011/2016	2.493,85	522,58	3.016,43
94	JOSÉ MOREIRA CAVALCANTE	1234	2011/2018	3.499,31	557,45	4.056,76
95	JOSÉ RICARDO DA SILVA	1608	2011/2016	2.421,03	456,00	2.877,03
96	JOSÉ SALISMAR SENA	1424	2011/2016	2.421,03	463,89	2.884,92
97	JOSÉ SOARES	320	2012/2016	2.086,11	509,63	2.595,74
98	JULIANA CLÁUDIA N. O ESPÍNDOLA	1600	2011/2014	1.489,78	509,63	1.999,41
99	JUSSARA MARIA BARBOSA BRAGA	877	23 a 30/30 2011/2016	171,63	-	171,63
100	KÁTIA MARIA DOS SANTOS	1670	2013/2016	1.724,64	341,02	2.065,66
101	KÁTIA REGINA GOMES DE OLIVEIRA	727	14 a 23/23 de (14 a 30/30 (7 a 25/25 2011/2016))	712,63	159,14	871,77
102	LAURO CÉSAR BEZERRA NOGUEIRA	1897	2013/2016	1.724,64	397,57	2.122,21
103	LÍBIO OLIVEIRA DE LIMA	1768	2011/2016	2.344,45	617,64	2.962,09
104	LÍLIAN ALVES UCHOA	1628	2011/2016	2.344,45	617,64	2.962,09
105	LÚCIA HELENA ALVES DA COSTA	223	5 a 15/15 de 2011/2016	1.719,25	656,11	2.375,36
106	LUCIANO TRINDADE COSTA	1028	2011/2016	2.344,45	617,64	2.962,09
107	LUIZ BASÍLIO LEITÃO FILHO	1040	2011/2016	2.344,45	617,64	2.962,09
108	LUIZ CARLOS DA SILVA	920	2011/2016	2.344,45	617,64	2.962,09
109	LUIZ LUCAS FILHO	1616	2011/2016	2.421,03	443,88	2.864,91
110	MANOEL AMÉRICO DE C. PITA	1476	2 a 30/30 2011/2016	2.266,30	575,21	2.841,51
111	MARCIO DE OLIVEIRA TRINDADE	1615	9 a 24/24 de 2011/2013	2.010,95	834,36	2.845,31
112	MARCONI OLIVEIRA SANTIAGO	1470	3 a 24/24 2011/2016	2.149,07	538,20	2.687,27
113	MARIA APARECIDA NÓBREGA	1570	12 a 20/20 de (16 a 30/30 2011/2016)	606,37	150,68	757,05
114	MARIA DA CONCEIÇÃO SENA DE OLIVEIRA	790	28 a 30/30 2011/2016	484,29	135,68	619,97
115	MARIA DAS GRAÇAS BIZERRA	732	.	2.344,45	617,64	2.962,09



116	MARIA DAS GRAÇAS FERREIRA DE SOUZA	1291	2011/2018	2.845,81	475,35	3.321,16
117	MARIA EMÍLIA DE ALMEIDA	909	2012/2016	2.004,00	408,59	2.412,59
118	MARIA GORETE DANTAS SANTOS	502	2012/2016	2.004,00	408,59	2.412,59
119	MARIA HELENA DUARTE COSTA VERDUCCI	1223	2012/2016	2.004,00	408,59	2.412,59
120	MARIGIA MADJE TERTULIANO DOS SANTOS	1082	1/30 de 2011/2016	1.604,15	404,30	2.008,45
121	MÁRIO PIRES DA SILVA	1341	2013/2016	1.724,64	404,30	2.128,94
122	MIGUEL ÂNGELO BARRA DA SILVA	1504	16 a 30/30 2012/2016	372,23	102,97	475,20
123	MILITÃO CHAVES NETO	875	2012/2016	2.004,00	408,59	2.412,59
124	MIRLENE AURINO DE PAULA BATISTA	1872	a 30/30 2012/2016 (Em 18/11/18, foi pago R\$ 846,98, 23,36	1.156,16	488,93	1.645,09
125	MÔNICA GRACY LIMA MENEZES	1076	3 e 6 a 30/30 de 2011/2013	853,03	457,30	1.310,33
126	MÚCIO BEZERRA DE AZEVEDO	1427	2012/2016	2.004,00	408,59	2.412,59
127	NACLÍODO CHARLES SILVA DE OLIVEIRA	1888	2 a 30/30 de 2014/2020	3.381,68	828,67	4.210,35
128	NYLSE ISABEL CABRAL P. DE CARVALHO	867	30/30 2012/2016	8,82		8,82
129	OTACIANA MARIA DE SANTANA	1796	2012/2016	2.004,00	407,38	2.411,38
130	PAULO PEREIRA DA SILVA	1735	2012/2016	2.086,11	505,78	2.591,89
131	RAFAEL DO MONTE NEGREIROS	1124	4 a 10/10 de 2012/2016	612,64	347,28	959,92
132	RAIMUNDA NONATA DA SILVA LACERDA	1691	2012/2016	2.086,11	505,78	2.591,89
133	REINALDO ORECIC E SILVA	936	2 a 12/12 de 2012/2016	1.837,00	369,82	2.206,82
134	REJANE MARIA GARCIA LIMA	1215	4 a 30/30 de (8 a 30/30 2012/2016)	920,60	351,71	1.272,31
135	RELZA MEDEIROS	1604	2 a 30/30 de (3 a 12/12 de 2004/2007 (3 a 30/30) + 2008 + 2012/2016	1.166,13	639,40	1.805,53
136	RICARDO FREDERICO GADELHA NEO	1094	9 a 25/25 de (18 e 20 a 30/30 2012/2016)	121,13	73,65	194,78
137	ROBERTO CAMPOS SALES DA SILVEIRA	511	2012 e 2014/2015	956,25	284,35	1.240,60
138	ROBERTO LUIZ A. DE ANDRADE (MINAS GERAIS)	969	2012/2016	2.086,11	518,43	2.604,54
139	ROBERTO VIRGÍNIO DE SOUZA	1288	2012/2018	3.164,39	606,86	3.771,25
140	ROSIE JEIZE LOPES BARBOSA	1556	8 a 30/30 2012/2016	1.603,20	287,64	1.890,84
141	RUY DA SILVA MARIZ	1396	2012/2016	2.004,00		2.004,00
142	SANDRO LACAVA	1714	2011/2016	2.737,57	591,89	3.329,46
143	SANTELMO TEIXEIRA R. FILHO	1153	2012/2016	2.086,11	504,29	2.590,40
144	SÉRGIO ADEMAR DE MEDEIROS DIAS	330	2011/2014	813,65	418,07	1.231,72
145	SILVÉRIO DE ARAÚJO SOUZA	908	2012/2016	2.004,00	408,59	2.412,59
146	TADEU ARRUDA CÂMARA	966	2011/2017	2.960,17	656,44	3.616,61
147	VERA LÚCIA FREITAS AMORIM	327	2005/2009 + 2012/2016	3.404,35	1.063,34	4.467,69
148	VERÔNICA FERNANDES DE FIGUEIREDO	1364	2012/2020	4.242,67	1.635,21	5.877,88
149	VILMA LÚCIA FAUSTINO DE MACEDO	1540	2012/2016	3.246,97	1.073,93	4.320,90
150	VLADEMIR RODRIGUES DA SILVA	1583	2012/2018	3.164,39	606,86	3.771,25
151	WALTEMBERGUE GOMES DE OLIVEIRA	1550	2012/2016	2.086,11	505,78	2.591,89
152	WANDER VIEIRA LEAL	1212	2012/2016	2.086,11	505,78	2.591,89
153	WELLINGTON ALVES RIBEIRO JÚNIOR	1319	2011/2017	2.960,17	656,44	3.616,61
154	ZILDA SALÚSTIO DA COSTA	249	4 a 25/25 2012/2016	1.835,77	439,01	2.274,78
<b>SUB-TOTAL PESSOA FÍSICA.....</b>				<b>362.599,77</b>	<b>84.856,34</b>	<b>447.456,11</b>

**DEMONSTRAÇÃO DE SALDO DA CONTA INSCRIÇÃO DA DÍVIDA ATIVA**  
**312-4 Dívida Ativa - Pessoa Jurídica**

Nº	Nome da Empresa	Reg.	Anuidade	Vr.principal	Atualização	Total
01	BANCO ABN AMRO BANK	51/D	2007/2009	2.164,35	978,11	3.142,46
02	CERSEL	62/D	2004/2006	3.748,00	2.634,33	6.382,33
03	IDE - INSTITUTO DEBATES ECONÔMICOS	58/D	2012/2014	1.623,02	461,46	2.084,48
04	IDEMA	17/D	2012/2016	20.855,03	3.758,42	24.613,45
05	MÁXIMA - CONSULTORIA ECON. CONTÁBIL LTDA	20/D	2006 (3 e 5/5) + 2007/2010 + 2011/2014	5.974,94	2.634,95	8.609,89
06	NATT - NUCLO DE ASSIST. TEC. E TREINAMENTO	54/D	2003/2007 + 2011/2014	3.689,47	1.638,44	5.327,91
07	TECBLU - TECELAGEM BLUMENAU S/A	48/D	1996/2006	6.887,63	16.127,79	23.015,42
<b>SUB-TOTAL PESSOA JURÍDICA.....</b>				<b>44.942,43</b>	<b>28.233,50</b>	<b>73.175,93</b>
<b>TOTAL GERAL.....</b>						<b>520.632,04</b>

OBS.: Atualização com base no INPC-IBGE

CANDIDO GABRIEL DE ARAUJO:22164057449  
Assinado de forma digital por CANDIDO GABRIEL DE ARAUJO:22164057449  
Dados: 2022.07.25 12:34:45 -03'00'  
CÂNDIDO GABRIEL DE ARAÚJO  
Presidente do Corecon-RN  
CPF: 221.640.574-49

Natal/RN, 31 de junho de 2022

FRANCISCA SUERDA SOARES DE OLIVEIRA  
Gestora de Finanças e Fiscalização  
CPF: 091.437.724-80

SALES LUIZ PEREIRA DA SILVA  
Contador - CRC 5.454/RN  
CPF: 444.385.404-53



CONSELHO REGIONAL DE ECONOMIA DA 19ª REGIÃO/RN								
RELAÇÃO DE BENS MÓVEIS - BALANCETE II TRIMESTRE - 2022								
MÓVEIS E UTENSÍLIOS								
ITEM	ESPECIFICAÇÃO	QUANTIDADE	VALOR UNITÁRIO	VALOR TOTAL	DATA DA COMPRA	NÚMERO TOMBO	ESTADO DE CONSERVAÇÃO	SALA / LOCAL
01	Aparador (mesa do café), marca JADE	01	340,00	340,00	24/02/11	000343	BOM	Escada
02	Aparador (mesa café) marca Madressilva, ref. CS-30, com vidro Bizotado 10 mm 1,15 x 0,40, cor tabaco	01	340,00	340,00	12/11/08	000269	BOM	Plenário
03	Armário alto fechado tamanho 90x160x50, marca Artline.	01	663,22	663,22	17/07/07	000191	BOM	Gerência
04	Armário baixo tamanho 900x740x500, marca Artline.	01	552,10	552,10	17/07/07	000192	BOM	Gerência
05	Armário de aço, cinza, 1,33 x 0,46 x 0,71 metros, com quatro gavetas	01	349,00	349,00	04/11/08	000268	BOM	Arquivo Morto
06	Armário em aço com 2 portas, cor cinza - 170 x 075cm	01	285,00	285,00	21/05/04	000146	BOM	Presidência
07	Armário em aço com 2 portas, marca AÇOMÓVEIS (*)	01	1,00	1,00	20/06/06	000171	REGULAR	Arquivo Morto
08	Armário em aço com 2 portas, marca Confiança, Modelo 401	01	29,40	29,40	24/11/78	000018	RUIM	Copa II
09	Armário em aço com 6 portas, cor branca, marca Itatiaia.	01	443,00	443,00	21/05/08	000234	BOM	Copa
10	Armário em aço p/ pastas suspensas c/04 gavetas, marca Estrutural.	04	35,00	140,00	06/04/94	000098 a 000101	REGULAR	Arquivo Morto
11	Armário em aço p/ pastas suspensas, c/04 gavetas cor cinza	01	130,90	130,90	10/05/94	000102	BOM	Arquivo Morto
12	Armário em aço, misto Ofício, c/ 05 gavetas, marca Confiança.	02	49,00	98,00	03/07/78	000002 a 000003	BOM	Arquivo Morto
13	Armário Facility 02 portas 0,73X0,60m Car/Car 5107	01	506,72	506,72	13/07/09	000298	BOM	Fiscalização
14	Armário KA baixo Flexlinea	01	206,00	206,00	23/02/11	000314	BOM	Presidência
15	Armário p/ pasta suspensa, 04 gavetas - cor cinza - marca: Estrutural	01	171,60	171,60	13/09/02	000131	BOM	Arquivo Morto
16	Base com 03 mastros para bandeiras	01	382,00	382,00	14/03/11	000344	BOM	Auditório
17	Bureaux em aço, ED-4, Marca Confiança, Med. 0,78x0,76x1,17 c/03 gavetas.	02	143,00	286,00	03/07/78	000004 a 000005	RUIM	Gerência / Arquivo Morto
18	Bureaux em madeira, com três gavetas (*)	02	1,00	2,00	20/06/06	000173 a 000174	RUIM	Biblioteca
19	Cadeira diretor, tec azul marinho, braço escamoteável direito, porta livros, marca Estrutural.	20	220,00	4.400,00	04/11/08	000240 a 000259	BOM	Auditório
20	Cadeira diretor, tec azul marinho, braço escamoteável direito, porta livros, marca Estrutural.	30	220,00	6.600,00	28/08/07	000193 a 000222	BOM	Auditório
21	Cadeira diretor, tec azul marinho, braço escamoteável esquerdo, porta livros, marca Estrutural.	04	220,00	880,00	04/11/08	000260 a 000263	BOM	Auditório
22	Cadeira em metalon c/ almofadas.	25	28,90	722,50	30/05/92	000065 a 000089	RUIM	Sala 1º Andar / Copa II
23	Cadeira em palhinha c/braço fixo, marca tropical.	09	44,00	396,00	03/07/78	000006 a 000014	RUIM	Fiscalização / Sala 1º Andar
24	Cadeira fixa c/ braços Flexlinea	17	131,50	2.235,50	23/02/11	000326 a 000342	BOM	Plenário

CONSELHO REGIONAL DE ECONOMIA DA 19ª REGIÃO/RN								
RELAÇÃO DE BENS MÓVEIS - BALANCETE II TRIMESTRE - 2022								
MÓVEIS E UTENSÍLIOS								
ITEM	ESPECIFICAÇÃO	QUANTIDADE	VALOR UNITÁRIO	VALOR TOTAL	DATA DA COMPRA	NÚMERO TOMBO	ESTADO DE CONSERVAÇÃO	SALA / LOCAL
25	Cadeira gitatória com espuma, preta, braço fixo, pistão de gás	04	188,00	752,00	04/11/08	000264 a 000267	RUIM	Fiscalização / Gerência
26	Cadeira Marca Objeto, c/pés de ferro e assento bege.	02	28,00	56,00	16/12/88	000024 a 000025	RUIM	Comunicação
27	Cadeira (poltrona) presidente Flexlína - 800CRASUP	02	408,50	817,00	23/02/11	000318 a 000319	BOM	Presidência / Plenário
28	Cadeira (poltrona) interlocutor Flexlína - 810SA	02	266,00	532,00	23/02/11	000320 a 000321	BOM	Presidência
29	Cadeira (poltrona) interlocutor Flexlína - 810S	04	239,50	958,00	23/02/11	000322 a 000325	BOM	Presidência
30	Cadeira Profissional Marelli	02	331,64	663,28	20/12/93	000091 a 000092	BOM	Recepção / Gerência
31	Cadeira simples de polietileno, marca Marfim, aramação em ferro	03	9,00	27,00	11/10/79	000020 a 000022	RUIM	Copa
32	Cofre inteiro c/ marca Confiança	01	158,00	158,00	04/12/91	000031	RUIM	Gerência
33	Escada alumínio 7 degraus Aro	01	74,90	74,90	15/04/05	000158	BOM	Despejo
34	Escada singela pinho 13 Deg Pc 1,0 PC Escadas P	01	271,60	271,60	06/04/06	000170	BOM	Despejo
35	Estação Facility 1,20m Dir/Esq Car/Car 5050	01	556,90	556,90	13/07/09	000300	BOM	Fiscalização
36	Estação Facility 1,60m Dir Car/Car 5054	01	717,61	717,61	13/07/09	000301	BOM	Recepção
37	Estação Trabalho Facilhy 1,60m Esq Car/Car 5053	01	717,61	717,61	13/07/09	000298	BOM	Fiscalização
38	Estante de aço com 06 prateleiras, cinza epóxi.	03	78,65	235,95	20/09/04	000152 a 000155	RUIM	Copa II / Biblioteca
39	Estante de aço com 6 prateleiras, na cor cinza.	02	20,00	40,00	11/03/04	000143 a 000144	RUIM	Biblioteca
40	Estante em aço c/ 06 prateleiras - marca Prometal.	02	23,90	47,80	04/12/91	000032 a 000033	RUIM	Copa II
41	Estante em aço c/ 06 prateleiras 200x094x029 cinza.	05	33,00	165,00	13/08/99	000109 a 000113	RUIM	Copa II
42	Estante em aço c/ 06 prateleiras 200x094x029, cor cinza, marca Estrutural.	01	133,65	133,65	10/10/02	000134	RUIM	Biblioteca
43	Estante em aço c/ 06 prateleiras med. 200 x 0,94 x 0,29 cm.	01	53,68	53,68	23/09/03	000141	RUIM	Copa II
44	Estante em aço Med. 198x0,94x028 cm, cor cinza.	02	33,00	66,00	19/08/99	000114 a 000116	RUIM	Biblioteca
45	Estante p/ telefone simples, aberta marca MEMO.	01	8,00	8,00	03/07/78	000015	RUIM	Recepção
46	Extintor de incêndio TP. Cap. Ap. 10 LTS.	01	75,00	75,00	03/04/07	000180	BOM	Copa II
47	Extintor de incêndio TP. Cap. Ap. 10 LTS.	04	79,50	318,00	04/04/06	000166 a 000169	BOM	Copa II / Biblioteca
48	Extintor de incêndio TP. Cap. PQS. 04 KG.	01	75,00	75,00	03/04/07	000181	BOM	Recepção
49	Extintor de incêndio TP. Cap. PQS. 04 KG.	04	79,50	318,00	04/04/06	000162 a 000165	BOM	Corredor Térreo / Corredor 1º andar
50	Foção 4 bocas Caribe vs br Esmaltec	01	263,25	263,25	06/02/07	000177	BOM	Copa II
51	Guilhotina Papel 255X330	01	101,99	101,99	06/05/16	000366	RUIM	Arquivo Morto

CONSELHO REGIONAL DE ECONOMIA DA 19ª REGIÃO/RN								
RELAÇÃO DE BENS MOVEIS -BALANCETE II TRIMESTRE - 2022								
MÓVEIS E UTENSÍLIOS								
ITEM	ESPECIFICAÇÃO	QUANTIDADE	VALOR UNITÁRIO	VALOR TOTAL	DATA DA COMPRA	NÚMERO DO TOMBO	ESTADO DE CONSERVAÇÃO	SALA/LOCAL
52	Gaveteiro com 3 gavetas tamanho 43x65x44, marca Artline	01	387,60	387,60	17/07/07	000190	BOM	Gerência
53	Gaveteiro Suspenso 02 gavetas 52120303 Car/Car	02	143,78	287,56	13/07/09	000302 a 000303	BOM	Fiscalização / Recepção
54	Mesa Gota Dinâmica Facility 0,60m Car/Car 5071	01	182,84	182,84	13/07/09	000295	BOM	Fiscalização
55	Linha telefônica nº 222-3705	01	843,80	843,80	30/05/87	000023		Gerência
56	Linha telefônica nº 222-8565	01	843,80	843,80	01/03/78	000001		Gerência
57	Mesa KA Reunião Retangular 2,00x1,00 Flexilínea	02	344,00	688,00	23/02/11	000311 a 000312	BOM	Plenário
58	Mesa KA Reunião Redonda Flexilínea	01	263,00	263,00	23/02/11	000313	BOM	Presidência
59	Mesa L KA 1,20x0,90 c/ 2g e com. Flexilínea	01	400,50	400,50	23/02/11	000315 a 000317	BOM	Presidência
60	Mesa de Conexão com raio 60x50, marca Artline	01	192,08	192,08	17/07/07	000189	BOM	Gerência
61	Mesa de madeira marca Formasul	01	35,20	35,20	17/01/94	000096	REGULAR	COPA II
62	Mesa de trabalho Facility 0,90m Mad Car/Cr 5004	01	261,87	261,87	13/07/09	000299	BOM	Fiscalização
63	Mesa Diretor Arvy, tabaco, 1,35m	01	296,00	296,00	22/12/08	000273	BOM	Plenário
64	Mesa em aço p/ máquina de escrever, marca confiança.	01	84,90	84,90	03/07/78	000016	RUIM	Comunicação
65	Mesa em aço p/ máquina de escrever, modelo CJ, marca confiança.	01	84,90	84,90	11/12/78	000019	RUIM	Gerência
66	Mesa em L gota, tamanho 600x750x1600x2500, marca Artline.	01	1.205,00	1.205,00	17/07/07	000188	BOM	Gerência
67	Mesa para auditório, em MDF, c/ revestimento em lmbúia, 2,70mX0,60cm, 3cm de espessura e 75 cm de altura.	01	700,00	700,00	25/04/11	000347	BOM	Auditório
68	Mesa para reunião em aço, Marca aço móveis, Tampa em Form. 2,30x1,90 .	01	149,80	149,80	10/07/78	000017	RUIM	Sala 1º andar
69	Mesa para impressora ref. 2245, marca Martinnuccil.	01	38,00	38,00	04/12/91	000034	RUIM	Gerência
70	Mesa para microcomputador ref. 2227, marca Martinnucci.	01	43,00	43,00	04/12/91	000035	RUIM	Não Localizado
71	Mesa para microcomputador.	01	30,00	30,00	15/09/94	000105	RUIM	Copa II
72	Mesa para professor em fórmica.	01	74,40	74,40	10/12/91	000039	RUIM	Comunicação
73	Mesa tipo carteira em formica.	24	54,71	1.313,04	12/03/92	000041 a 000064	REGULAR	Biblioteca / Copa II
74	Porta CPU Essence Car/Car 4903	02	125,44	250,89	13/07/09	000296 e 000304	BOM	Fiscalização / Recepção
75	Porta CPU Torre, tamanho 25x65x15x45, Marca ARTLINE	01	92,70	92,70	10/09/07	000223	BOM	Gerência
76	Quadro de madeira com vidro (decorativo) .	01	44,19	44,19	28/06/92	000090	BOM	Recepção
77	Rack Concept Arvy 1005	01	590,00	590,00	22/12/08	000274	BOM	Auditório
78	Rack para computador RM 2000 com suporte multimídia bege.	01	257,00	257,00	19/05/04	000145	BOM	Gerência
<b>TOTAL DE MOBILIÁRIO EM GERAL R\$</b>		<b>235</b>		<b>38.003,23</b>				

(\*) DOAÇÃO

Obs: O tombo nº 000176 referente a Central Telefônica, marca Ampec 416, adquirida em 06/10/06 foi devolvida por ter sido constatados problemas e o valor pago foi restituído.

CONSELHO REGIONAL DE ECONOMIA DA 19ª REGIÃO/RN								
RELAÇÃO DE BENS MOVEIS - BALANCETE II TRIMESTRE - 2022								
EQUIPAMENTOS DE INFORMÁTICA								
ITEM	ESPECIFICAÇÃO	QUANTI DADE	VALOR UNITÁRIO	VALOR TOTAL	DATA DA COMPRA	NÚMERO TOMBO	ESTADO DE CONSERVAÇÃO	SALA / LOCAL
79	Caixa Acústica 8W, RMS USB - MULTILASER	02	44,45	88,91	03/09/14	000359 a 000360	BOM	Gerência/Fiscaliz
80	Estabilizador 1000VA AUT/115 SOL-1000UP MICROSOL	01	209,67	209,67	19/04/09	000285	RUIM	Gerência
81	Estabilizador 300VA BIV/115 Preto Rev.Speedy SMS	03	60,04	180,12	19/04/09	000282 a 000284	RUIM	Fiscalização / Recepção
82	Estabilizador 500VA AUT/115 HEXUS MICROSOL	01	116,00	116,00	01/09/10	000310	BOM	Fiscalização
83	Estabilizador Revolution II RE 1.5 BI SMS 4 TOM	01	42,00	42,00	30/03/05	000157	RUIM	Arquivo Morto
84	HD 1TB SATA3 ST1000DM010. SEAGATE, Serie(s): Z9AG72AR, Garantia 365 dias.	01	260,10	260,10	11/09/2017	000382	BOM	Gerência
85	Impressora Multifunção Epson Tanque De Tinta L375 Wireless	01	989,10	989,10	05/05/16	000364	BOM	Recepção
86	Impressora Multifunção HP Laserjet L1015 (**)	01	1,00	1,00	24/07/17	000379	REGULAR	Gerência
87	Impressora Multifunção HP Laserjet M1132 CE847A	01	629,00	629,00	01/09/10	000309	BOM	Fiscalização
88	Impressora Multifunção HP Laserjet M1132 CE847A + cabo USB	01	503,90	503,90	20/01/12	000349	BOM	Recepção
89	Impressora Multifunção Tanque de tinta, Wireless, EPSON	01	711,79	711,79	03/09/14	000358	BOM	Recepção
90	Microcomputador Celeron 430 1,8 GHZ, DVD-RW, gabinete preto/prata 2 baias, HD 250 GB Sata 7200RPM, Mem. 1 Gb DDR2, teclado PS2, mouse PS2	01	575,68	575,68	04/09/08	000237	RUIM	Fiscalização
91	Microcomputador Miranda 002W - CORE 15 4GB, HD1TB	02	1.513,54	3.027,09	03/09/14	000354 a 000355	RUIM	Fiscalização/Recep
92	Microcomputador Miranda P03 - CORE 2 DUO E4600 LOGIN, Placa Mãe com Vídeo/som e rede, Memória de 2 GB, HD de 250GB, Gravador DVD-RW. (Servidor)	01	811,00	811,00	22/07/08	000235	RUIM	Gerência
93	Microcomputador Miranda P03 - CORE I7, Placa Mãe Gigabyte, Memória de 4 GB DDR3, HD de 1 TB, Gravador DVD-RW, Sistema Operacional Linux	01	1.430,00	1.430,00	16/04/12	000350	BOM	Gerência
94	Microcomputador Miranda P04 - CORE 2 DUO E7400 LOGIN, Placa Mãe com Vídeo/som e rede, Memória de 2 GB, HD de 320GB, Gravador DVD-RW.	01	1.030,67	1.030,66	19/04/09	000276	RUIM	Gerência / Comunicação / Fiscalização
95	Micromputador Miranda 003w – Core I5-4430/4gb/Hd500g	01	2.384,10	2.384,10	05/05/16	000362	BOM	Presidência
96	Monitor 15" HP L176V, Preto (**)	01	1,00	1,00	24/07/17	000380	RUIM	Arquivo Morto
97	Monitor 15" HP W17e, Preto (**)	01	1,00	1,00	24/07/17	000381	RUIM	Arquivo Morto
98	Monitor 15" LCD LM522 Multimidia, preto/prata, AOC	01	399,00	399,00	04/09/08	000238	RUIM	Armário de Aço Gerência
99	Monitor 17" LCD W1707 Mult. PTO/PTA HP	03	304,97	914,91	19/04/09	000278 a 000280	RUIM	Recepção / Fiscalização
100	Monitor AOC 17" LCD 712SA Multimidia. Prata. (Servidor)	01	538,00	538,00	22/07/08	000236	RUIM	Gerência
101	Montinor 19,5" Led Wide - AOC	02	328,72	657,45	03/09/14	000356 a 000357	RUIM	Gerência/Fiscaliz

CONSELHO REGIONAL DE ECONOMIA DA 19ª REGIÃO/RN								
RELAÇÃO DE BENS MÓVEIS - BALANCETE II TRIMESTRE - 2022								
EQUIPAMENTOS DE INFORMÁTICA								
ITEM	ESPECIFICAÇÃO	QUANTI DADE	VALOR UNITÁRIO	VALOR TOTAL	DATA DA COMPRA	NÚMERO TOMBO	ESTADO DE CONSERVAÇÃO	SALA / LOCAL
102	No Break 1200 BIFX BIV/110 Graf. Netstat	01	379,00	379,00	07/05/07	000184	RUIM	Gerência
103	No Break 1200VA Back-Ups Brasil	01	610,20	610,20	05/05/16	000363	BOM	Recepção
104	No Break 1200VA BIV/110 Preto - STATITON	01	408,91	408,91	03/09/14	000353	RUIM	Gerência
105	No Break 600 BIFX BIV/110 Graf. Netstat	01	219,00	219,00	07/05/07	000183	RUIM	Copo
106	Notebook Acer 4520-5074 (*)	01	1.650,00	1.650,00	06/04/09	000293	RUIM	Plenário
107	Notebook Acer 4720-4869 (*)	01	1.740,00	1.740,00	06/04/09	000294	RUIM	Auditório
108	WEBCAM 3MP PRETA 270 HC - LOGITECH	02	123,83	247,66	03/09/14	000351 a 000352	RUIM	Gerência/Fiscaliz
<b>TOTAL DE EQUIPAMENTOS DE INFORMÁTICA R\$</b>		<b>38</b>		<b>20.756,25</b>				

(\*\*) DOAÇÃO DO TCE

CONSELHO REGIONAL DE ECONOMIA DA 19ª REGIÃO/RN								
RELAÇÃO DE BENS MÓVEIS - BALANCETE II TRIMESTRE - 2022								
MÁQUINAS E EQUIPAMENTOS								
ITEM	ESPECIFICAÇÃO	QUANTI DADE	VALOR UNITÁRIO	VALOR TOTAL	DATA DA COMPRA	NÚMERO TOMBO	ESTADO DE CONSERVAÇÃO	SALA / LOCAL
109	Ar condicionado Carrier 80.000 Btus. Piso/Teto	01	7.206,00	7.206,00	19/03/07	000178	BOM	Auditório
110	Ar condicionado LG 18.000 Btus. Hi-Wall	01	1.950,00	1.950,00	31/05/07	000186	BOM	Gerência
111	Ar condicionado LG 24.000 Btus. Hi-Wall	01	2.203,00	2.203,00	19/03/07	000179	BOM	Plenário
112	Ar Condicionado U. Cond. Fujitsu 12.000 Inverter ASBA 12L (Recepção)	02	960,00	1.920,00	21/08/09	000305 a 000306	RUIM	Recepção
113	Ar Condicionado U. Cond. Fujitsu 9.000 Inverter AOBR09L (Era da comunicação foi para sala da Presidência)	01	1.250,00	1.250,00	21/08/09	000307	BOM	Presidência
114	Ar Condicionado U. Evap. Fujitsu 12.000 Inverter ASBA 12L (Fiscalização)	02	540,00	1.080,00	21/08/09	000305 a 000306	BOM	Fiscalização
115	Ar Condicionado U. Fujitsu 18.000 Inverter AOBA18J (Presidência)	01	2.200,00	2.200,00	21/08/09	000308	RUIM	Recepção
116	Bebedouro BERLON GN 75 C.	01	101,00	101,00	04/12/91	000030	BOM	Escada
117	Bebedouro Esmaltec EGC 35B Torre.	01	335,00	335,00	25/02/08	000232	BOM	Plenário
118	Caixas acústica Com duas peças Staner	02	310,00	620,00	19/02/08	000227 a 000228	BOM	Auditório
119	Calculadora com bobina 12 dígitos - ELGIN.	01	135,00	135,00	17/06/02	000126	RUIM	Gerência / Arquivo Morto
120	Camera digital HP M437 5 MP L2443A	01	568,50	568,50	07/05/07	000185	RUIM	Gerência
121	Central telefônica, PABX, Modular com 02/12, Marca INTELBRÁS	01	600,00	600,00	18/06/07	000187	BOM	Copa
122	DVD Player portátil com tela COBY VZON(*)	01	183,00	183,00	06/04/09	000292	RUIM	Gerência
123	Forno de microndas CONSUL 20 litros, cor Cinza	01	299,00	299,00	26/11/14	000361	RUIM	Copa
124	Forno de microndas PANASONIC N/N-SF 357	01	247,00	247,00	25/02/08	000233	RUIM	Copa
125	Forno de microndas PANASONIC, 21 litros, cor Branca	01	359,00	359,00	04/02/17	000367	BOM	Copa
126	Liquidificador, 2 v, 2 vel, optimax, Marca Arno	01	66,90	66,90	06/02/07	000225	BOM	Copa II
127	Microfone com fio Staner ST78	01	135,00	135,00	19/02/08	000230	BOM	Gerência
128	Microfones sem fio (com dois Microfones) Staner SW482	01	930,00	930,00	19/02/08	000231	RUIM	Gerência
129	Microsystem Mega Star 600w P.M.P.O. (*)	01	48,60	48,60	06/04/09	000291	RUIM	Gerência
130	Mixer Staner XR 500M	01	751,00	751,00	19/02/08	000226	BOM	Auditório
131	Projeto de imagem / EPSON (*)	01	2.263,20	2.263,20	06/04/09	000289	BOM	Auditório
132	Projeto de imagem POWER LITE S27/ EPSON	01	1.889,10	1.889,10	29/05/17	000378	RUIM	Auditório
133	Refrigerador Electrolux 130l mod. R130 220w.	01	515,00	515,00	20/02/04	000142	BOM	Copa

CONSELHO REGIONAL DE ECONOMIA DA 19ª REGIÃO/RN								
RELAÇÃO DE BENS MÓVEIS - BALANCETE II TRIMESTRE - 2022								
MÁQUINAS E EQUIPAMENTOS								
ITEM	ESPECIFICAÇÃO	QUANTI	VALOR	VALOR	DATA DA	NÚMERO	ESTADO DE	SALA /
		DADE	UNITÁRIO	TOTAL	COMPRA	TOMBO	CONSERVAÇÃO	LOCAL
134	Tela Retrátil 1,80 x 1,80 TES	01	420,00	420,00	19/02/08	000229	BOM	Auditório
135	Telefone com fio / Panasonic Modelo KX - TSC 11 LXW (*)	01	8,95	8,95	06/04/09	000290	BOM	Presidência
136	Telefone Headset - HSB10 Intelbras	02	118,75	237,50	03/12/08	000271 a 000272	RUIM	Gerência /Fiscalização
137	Telefone premium Vinho c/ chave .	02	30,00	60,00	13/06/02	000122 a 000123	RUIM	Comunicação
138	Telefone sem fio Panasonic (*)	01	25,31	25,31	06/04/09	000288	RUIM	Gerência
139	Televisor 20" Panasonic.	01	468,00	468,00	21/05/04	000148	RUIM	Plenário
140	TV Smart 40" Led Full Hd Samsung	01	1.868,00	1.868,00	05/05/16	000365	BOM	Plenário
141	Ventilador de coluna Mallory Delfos 40cm	02	102,00	204,00	21/03/11	000345 a 000346	BOM	Biblioteca/arq. Morto
142	Ventilador de teto com globo, marca LOREN-SID, tipo colonial	01	110,00	110,00	14/11/08	000270	BOM	Sala 1º andar
143	Notebook Dell Inspiron	01	2.232,50	2.232,50	31/01/20	000383	NOVO	Gerência
144	Notebook 3l I5/8GB/SSD256/W10 82BS0005BR. LENOVO.	01	3.988,00	3.988,00	20/08/21	000384	NOVO	Fiscalização
145	CPU Itautec SM 3330, MODELO Infoway SM 3330, AMD Phenom II X2 560 processador 3.30GHZ com 4GB de memória de RAM e HD de 500GB, 2 mouse, 2 teclados 2 cabos de rede (*)	02	0,01	0,02	11/02/2022	000385 e 000386	BOM	Fiscalização/plenária
146	Monitor AOC 18.5 led Modelo E970swnl, cabo de força VGA (*)	1	0,01	0,01	11/02/2022	000387	BOM	Fiscalização
<b>TOTAL DE MÁQUINAS E EQUIPAMENTOS R\$</b>		<b>42</b>		<b>37.477,59</b>				
<b>TOTAL GERAL R\$</b>		<b>315</b>		<b>96.237,07</b>				
<b>(*) DOAÇÃO</b>								
CONSELHO REGIONAL DE ECONOMIA DA 19ª REGIÃO/RN								
RELAÇÃO DE BENS IMÓVEIS - BALANCETE II TRIMESTRE - 2022								
BENS IMÓVEIS								
ITEM	ESPECIFICAÇÃO	QUANTI	VALOR	VALOR	DATA DA	NÚMERO	ESTADO DE	ENDEREÇO LOCAL
		DADE	UNITÁRIO	TOTAL	COMPRA	TOMBO	CONSERVAÇÃO	
147	Um imóvel sede do CORECON/RN, com dois pavimentos, com área total construída de 449m2, cujo terreno mede 528m2, adquirido ao Conselho Regional de Contabilidade do Rio Grande do Norte – CRC/RN.	01	94.790,00	94.790,00	09/05/2005	000368	REGULAR	Rua Princesa Isabel, 815, Cidade Alta, Natal/RN
148	Vidro Fumê Temperado 6 mm	91,7647 m²	85,00	7.800,00	31/07/2018	000369	BOM	Rua Princesa Isabel, 815, Cidade Alta, Natal/RN
<b>TOTAL DE BENS IMÓVEIS R\$</b>		<b>01</b>		<b>102.590,00</b>				

CONSELHO REGIONAL DE ECONOMIA DA 19ª REGIÃO/RN								
RELAÇÃO DE BENS INTANGÍVEIS - BALANCETE II TRIMESTRE - 2022								
BENS INTANGÍVEIS								
ITEM	ESPECIFICAÇÃO	QUANTI	VALOR	VALOR	DATA DA	NÚMERO	ESTADO DE	SALA / LOCAL
		DADE	UNITÁRIO	TOTAL	COMPRA	TOMBO	CONSERVAÇÃO	
149	Software Office Home and Business 2010, número de série 99994735393118, 4735393120 e 4749478293 adquirido junto a Miranda Computação Ltda., conforme NF-e 90107.	03	449,00	1.347,00	30/11/2012	000375 a 000377	RUIM	Salas administrativas
150	Software Windows 7 Professional SP1, número de série 00180451458989, 514588990, 514588991, 54922850, 54922871 e 54922876 adquirido junto a Miranda Computação Ltda., conforme NF-e 90107.	06	390,00	2.340,00	30/11/2012	000369 a 000374	RUIM	Salas administrativas
<b>TOTAL DE BENS INTANGÍVEIS R\$</b>		<b>09</b>		<b>3.687,00</b>				
<b>TOTAL GERAL R\$</b>		<b>325</b>		<b>202.514,07</b>				

CANDIDO GABRIEL DE  
ARAÚJO:22164057449

Assinado de forma digital por  
CANDIDO GABRIEL DE  
ARAÚJO:22164057449  
Dados: 2022.07.25 12:37:19 -03'00'

**ECON. CÂNDIDO GABRIEL DE ARAÚJO**  
Presidente

Natal (RN), 14 de Julho de 2022

**FRANCISCA SUERDA S. DE OLIVEIRA**  
Gestora de Finanças e Fiscalização



**SALES LUIZ PEREIRA DA SILVA**  
CRC/RN nº 5.454





## SITUAÇÃO DE FILIADOS - BALANCETE II TRIMESTRE 2022

<b>Total de Registros Ativos - Pessoa Física</b>	<b>973</b>
<b>1 - Registros Definitivos PF (*)</b>	
Adimplentes	607
Inadimplentes	366
<b>Índice de Inadimplência PF</b>	<b>37,62%</b>
<b>2 - Registros Remidos em Extinção</b>	<b>132</b>
Adimplentes	131
Inadimplentes	1
<b>3 - Registros Ativo com Desconto</b>	<b>56</b>
Adimplentes	53
Inadimplentes	3
<b>4 - Registros Suspensos</b>	<b>14</b>
Adimplentes	0
Inadimplentes	0
<b>Total de Registro Ativo - Pessoa Jurídica</b>	<b>28</b>
Adimplentes	3
Inadimplentes	25
<b>Índice de Inadimplência PJ</b>	<b>89,29%</b>

Natal/RN, 27 de julho de 2022

**FRANCISCA SUERDA SOARES DE OLIVEIRA**  
Gestor de Finanças e Fiscalização

CANDIDO GABRIEL DE  
ARAUJO:22164057449

Assinado de forma digital por  
CANDIDO GABRIEL DE  
ARAUJO:22164057449  
Dados: 2022.08.10 13:51:28 -03'00'

**Econ. CÂNDIDO GABRIEL DE ARAÚJO**  
Presidente Corecon-RN



**SITUAÇÃO DE FILIADOS - BALANCETE II TRIMESTRE 2022**  
**PESSOAS FÍSICAS**

REGISTROS ATIVOS (1)				REGISTROS INATIVOS (2)		TOTAL DE FILIADOS
Adimplentes	Inadimplentes	Remido Extinção	Ativo c/ Desconto	Sem endereço	Registro Suspensão	
607	366	132	56	-	14	
<b>1.161</b>				<b>14</b>		<b>1.175</b>

**PESSOAS JURÍDICAS**

REGISTROS ATIVOS (1)		REGISTROS INATIVOS (2)	TOTAL DE FILIADOS
Adimplentes	Inadimplentes	Sem endereço	
03	25	04	
<b>28</b>		<b>04</b>	<b>32</b>

\*Remido com desconto não paga anuidade;  
 \*Ativo com desconto paga 10% da anuidade;  
 \*Total de economistas PF que contribuem 973.

Natal, 27 de julho de 2022

  
**Francisca Suanda Soares de Oliveira**  
 Gestor de Finanças e Fiscalização

CANDIDO GABRIEL DE  
 ARAUJO:22164057449  
Assinado de forma digital por CANDIDO GABRIEL DE ARAUJO:22164057449  
 Dados: 2022.08.10 13:40:49 -03'00'

**Econ. Cândido Gabriel de Araújo**  
 Presidente do Corecon-RN

## **BALANCETE II TRIMESTRE DE 2022**

### **CERTIDÕES RESOLUÇÃO COFECON nº 1.929/2015**

1. Certidão de Regularidade com a Fazenda Federal;
2. Certidão de Regularidade com Débitos Trabalhistas;
3. Certidão de Regularidade com a Fazenda Estadual;
4. Certidão de Regularidade com a Fazenda Municipal;
5. Certidão de Regularidade do FGTS.



**MINISTÉRIO DA FAZENDA**  
**Secretaria da Receita Federal do Brasil**  
**Procuradoria-Geral da Fazenda Nacional**

**CERTIDÃO NEGATIVA DE DÉBITOS RELATIVOS AOS TRIBUTOS FEDERAIS E À DÍVIDA  
ATIVA DA UNIÃO**

**Nome: CONSELHO REGIONAL DE ECONOMIA - 19 REGIAO/RN - CORECON/  
CNPJ: 08.390.866/0001-68**

Ressalvado o direito de a Fazenda Nacional cobrar e inscrever quaisquer dívidas de responsabilidade do sujeito passivo acima identificado que vierem a ser apuradas, é certificado que não constam pendências em seu nome, relativas a créditos tributários administrados pela Secretaria da Receita Federal do Brasil (RFB) e a inscrições em Dívida Ativa da União (DAU) junto à Procuradoria-Geral da Fazenda Nacional (PGFN).

Esta certidão é válida para o estabelecimento matriz e suas filiais e, no caso de ente federativo, para todos os órgãos e fundos públicos da administração direta a ele vinculados. Refere-se à situação do sujeito passivo no âmbito da RFB e da PGFN e abrange inclusive as contribuições sociais previstas nas alíneas 'a' a 'd' do parágrafo único do art. 11 da Lei nº 8.212, de 24 de julho de 1991.

A aceitação desta certidão está condicionada à verificação de sua autenticidade na Internet, nos endereços <<http://rfb.gov.br>> ou <<http://www.pgfn.gov.br>>.

Certidão emitida gratuitamente com base na Portaria Conjunta RFB/PGFN nº 1.751, de 2/10/2014.

Emitida às 08:48:07 do dia 15/08/2022 <hora e data de Brasília>.

Válida até 11/02/2023.

Código de controle da certidão: **75CA.DF9B.F1F0.AE20**

Qualquer rasura ou emenda invalidará este documento.



PODER JUDICIÁRIO  
JUSTIÇA DO TRABALHO

## **CERTIDÃO NEGATIVA DE DÉBITOS TRABALHISTAS**

Nome: CONSELHO REGIONAL DE ECONOMIA - 19 REGIAO/RN - CORECON/  
(MATRIZ E FILIAIS)

CNPJ: 08.390.866/0001-68

Certidão nº: 23684342/2022

Expedição: 26/07/2022, às 13:30:39

Validade: 22/01/2023 - 180 (cento e oitenta) dias, contados da data de sua expedição.

Certifica-se que **CONSELHO REGIONAL DE ECONOMIA - 19 REGIAO/RN - CORECON/ (MATRIZ E FILIAIS)**, inscrito(a) no CNPJ sob o nº **08.390.866/0001-68**, **NÃO CONSTA** como inadimplente no Banco Nacional de Devedores Trabalhistas.

Certidão emitida com base nos arts. 642-A e 883-A da Consolidação das Leis do Trabalho, acrescentados pelas Leis ns.º 12.440/2011 e 13.467/2017, e no Ato 01/2022 da CGJT, de 21 de janeiro de 2022. Os dados constantes desta Certidão são de responsabilidade dos Tribunais do Trabalho.

No caso de pessoa jurídica, a Certidão atesta a empresa em relação a todos os seus estabelecimentos, agências ou filiais.

A aceitação desta certidão condiciona-se à verificação de sua autenticidade no portal do Tribunal Superior do Trabalho na Internet (<http://www.tst.jus.br>).

Certidão emitida gratuitamente.

### **INFORMAÇÃO IMPORTANTE**

Do Banco Nacional de Devedores Trabalhistas constam os dados necessários à identificação das pessoas naturais e jurídicas inadimplentes perante a Justiça do Trabalho quanto às obrigações estabelecidas em sentença condenatória transitada em julgado ou em acordos judiciais trabalhistas, inclusive no concernente aos recolhimentos previdenciários, a honorários, a custas, a emolumentos ou a recolhimentos determinados em lei; ou decorrentes de execução de acordos firmados perante o Ministério Público do Trabalho, Comissão de Conciliação Prévia ou demais títulos que, por disposição legal, contiver força executiva.



**GOVERNO DO ESTADO DO RIO GRANDE DO NORTE**  
**Secretaria de Estado da Tributação**  
**Procuradoria Geral do Estado**

**CERTIDÃO CONJUNTA NEGATIVA Nº 7456934**  
**DE DÉBITOS RELATIVOS AOS TRIBUTOS ESTADUAIS E À DÍVIDA ATIVA DO ESTADO**

Contribuinte: **CONSELHO REGIONAL DE ECONOMIA - RN**  
CNPJ: **08.390.866/0001-68**

Certificamos que, até a presente data, não constam pendências em nome do sujeito passivo acima especificado, referente a tributos estaduais ou débitos inscritos na Dívida Ativa Estadual, ressalvada à Fazenda Pública o direito de cobrar quaisquer dívidas que venham a ser apuradas.

Esta certidão refere-se exclusivamente à situação do sujeito passivo no âmbito da Secretaria de Estado de Tributação e da Procuradoria Geral do Estado, não abrangendo as taxas e contribuições devidas aos demais órgãos do Estado, exceto se inscritas na Dívida Ativa.

**ASPECTOS DE VALIDADE**

A autenticidade desta certidão deverá ser verificada na Internet, no endereço <https://uvt2.set.rn.gov.br/#/services/autenticidade/certidao-conjunta>.

Certidão emitida com base no Decreto Estadual nº 30.416, de 15/03/2021.

Emitida em **27/07/2022** às **11:22:38** <Horário de Natal/RN>.

Endereço IP: **187.61.153.211**.

Validade até **23/11/2022**.

Certidão emitida gratuitamente.

Atenção: Qualquer rasura ou emenda invalidará este documento.



Prefeitura Municipal do Natal  
SEMUT - Secretaria Municipal de Tributação

**Certidão Negativa de Débitos para com a Fazenda Municipal**

<b>Nº da Certidão:</b> 2379500	<b>Código de Validação:</b> 681907727808	<b>Observação:</b> A validade desta certidão deve ser verificada utilizando o código ao lado, pela internet, no endereço <a href="http://www.natal.rn.gov.br/semut">www.natal.rn.gov.br/semut</a>
-----------------------------------	---	--

**Contribuinte:**

<b>CPF/CNPJ:</b> 08.390.866/0001-68	<b>Nome/Razão Social:</b> CONSELHO REGIONAL DE ECONOMIA - 19 REGIAO/RN-CORECON
<b>Situação Cadastral:</b>	EMPRESA COM INSCRIÇÃO MOBILIÁRIA ATIVA NO MUNICÍPIO

**Inscrições Mobiliárias Ativas:**

118.043-6 - 08.390.866/0001-68

Certificamos que, até a presente data, não consta em nossos arquivos crédito de natureza tributária vencido, irregularidades cadastrais, irregularidades na apresentação de Declarações e crédito de natureza não tributária inscrito em dívida ativa, de responsabilidade do contribuinte acima qualificado, ficando ressalvado à Fazenda Municipal o direito de cobrar qualquer dívida que venha a ser apurada.

A presente Certidão foi expedida com base no artigo 4º da Lei Complementar nº 168 de 13/09/2017 combinado com a Portaria nº 004/2018-GS/SEMUT.

**Validade:**

Esta certidão é válida por 30 dias a contar da data de sua expedição

**Local e Data de Expedição:**

Natal (RN), 27 de julho de 2022

[Voltar](#)[Imprimir](#)

## **Certificado de Regularidade do FGTS - CRF**

**Inscrição:** 08.390.866/0001-68  
**Razão Social:** CONSELHO REGIONAL DE ECONOMIA DA 19 REGIAO RN  
**Endereço:** RUA PRINCESA ISABEL 815 / CIDADE ALTA / NATAL / RN / 59025-400

A Caixa Econômica Federal, no uso da atribuição que lhe confere o Art. 7, da Lei 8.036, de 11 de maio de 1990, certifica que, nesta data, a empresa acima identificada encontra-se em situação regular perante o Fundo de Garantia do Tempo de Serviço - FGTS.

O presente Certificado não servirá de prova contra cobrança de quaisquer débitos referentes a contribuições e/ou encargos devidos, decorrentes das obrigações com o FGTS.

**Validade:** 11/07/2022 a 09/08/2022

**Certificação Número:** 2022071100205617362806

Informação obtida em 27/07/2022 11:31:12

A utilização deste Certificado para os fins previstos em Lei esta condicionada a verificação de autenticidade no site da Caixa:  
**[www.caixa.gov.br](http://www.caixa.gov.br)**



**CI – COMUNICAÇÃO INTERNA**

**NÚMERO: 011/2022**

**DATA:** 25/07/2022 **DESTINATÁRIO:** Comissão de Tomada de Contas  
**ASSUNTO:** BALANCETE II TRIMESTRE 2022

Prezados Conselheiros, membros da CTC,

Segue em anexo o Processo nº **16.420/2022**, referente ao Balancete II trimestre de 2022, para análise e apreciação pelos membros da CTC/2022.

Lembramos que o referido processo estará na pauta da próxima plenária do dia **09/08/2022 (terça-feira)**, via *on line*, e caso julguem necessário mais algumas informações, contatar a gerência e/ou o Contador Sales, antes da plenária para as devidas alterações e correções cabíveis.

Em anexo o processo do Balancete II trimestre de 2020 e 2021 para subsídio com as informações comparativas.

Atenciosamente,



Francisca Suerda Soares de Oliveira  
Gestor de Finanças e Fiscalização

C/ Cópia para:  
CONS. : IVANALDO FERREIRA DE MENEZES  
CONS. JOSÉ CONSTANTINO FILHO  
CONS. MAISA KELLY FIGUEIREDO BARBALHO

**PROCESSO Nº:** 16.420/2022

**ASSUNTO:** Análise do Balancete II trimestre de 2022, pela Comissão de Tomada de Contas – CTC

**INTERESSADO:** CORECON/RN

### 457ª SESSÃO PLENÁRIA

#### PARECER DA COMISSÃO DE TOMADAS DE CONTAS – CTC

Esta Comissão, em atenção à comunicação interna-CI número 011/25-07-2022, observando todos os dispositivos legais (§1º do artigo 66 do Regimento Interno do CORECON-RN aprovado pela Resolução nº 348/2013; e nos itens de I a VII do artigo 5º do Manual de Procedimentos Contábeis e Financeiros do Sistema COFECON/CORECONs aprovado pela Resolução nº 1.841/2010), considerando todas as Notas Técnicas em anexo, emite o parecer sobre a Prestação de Contas acima referenciada, à digníssima plenária, opinando pela sua aprovação **com as seguintes observações:**

- I. Analisando as peças contábeis anexadas a este processo, observa-se que as receitas totais realizadas no segundo trimestre de 2022, somam R\$ 213.817,61 ( duzentos e treze mil oitocentos e dezessete reais e sessenta e um centavos), o que representa 72,07% das receitas previstas para o exercício que totalizam R\$ 296.679,59 (duzentos e noventa e seis mil seiscentos e setenta e nove reais e cinqüenta e nove centavos). Desse total arrecadado 81,12% são decorrentes de anuidades, sendo 65,75% de anuidades do exercício e 15,37 de anuidades de exercícios anteriores, 6,98% decorrentes de receitas patrimoniais, 2,44% decorrentes de receitas de serviços e 9,46% decorrentes de outras receitas correntes. Quando comparadas ao mesmo período do ano anterior as receitas correntes (item 01 da Tabela anexa) apresentam uma diminuição de-22,72%. Quanto ao item (nº 01.2) anuidades do exercício ocorreu uma evolução de 4,07%.
- II. Quanto às receitas de anuidades de exercícios anteriores (Nº 01.03), observa-se uma involução de -69,50%, em relação ao mesmo período do exercício de 2021.
- III. As receitas patrimoniais decorrentes da aplicação em Caderneta de Poupança, fundos de investimentos e alugueis (Nº 02) registram um acréscimo de 277,77%, em relação ao mesmo período do exercício anterior, enquanto as Receitas de Serviços (Nº 03) registram uma diminuição de -2,88%.

- IV. Com relação à rubrica Outras Receitas Correntes (nº 04) observa-se um decréscimo de - 17,53%, em relação a idêntico período de 2021.
- V. Em relação às despesas correntes, o valor realizado alcançou R\$ 157.451,65 (cento e cinquenta e sete mil quatrocentos e cinquenta e um reais e sessenta e cinco centavos), com uma diminuição de -0,81% das despesas realizadas no mesmo período de 2021, atingindo 53,07% do valor orçado para o exercício de 2022, sinalizando acréscimo acima da margem de segurança do exercício que é de até 25,00%, por trimestre.
- VI. O Balanço financeiro apresenta um saldo para o período seguinte de R\$ 294.828,88 (duzentos e noventa e quatro mil oitocentos e vinte e oito reais e oitenta e oito centavos), sendo que, deste valor, R\$ 288.774,50 (duzentos e oitenta e oito mil setecentos e setenta e quatro reais e cinquenta centavos), se encontram vinculados em aplicações financeiras.
- VII. Em relação ao Demonstrativo das Variações Patrimoniais há um superávit de R\$ 66.467,27 (sessenta e seis mil quatrocentos e sessenta e sete reais e vinte e sete centavos).
- VIII. Em relação ao balanço orçamentário, há um déficit de R\$ 54.125,29 (cinquenta e quatro mil cento e vinte e cinco reais e vinte e nove centavos). Referido déficit registrado no balanço orçamentário, se justifica pela nova forma de acompanhamento contábil adotada pelos CORECON's/COFECON, efetuando-se, no início do exercício, o empenho total das despesas do exercício, o que concorre para o registro de despesas ainda não monetizadas, não contando, portanto, saída de recursos financeiros do caixa do Conselho.
- IX. Levando-se em conta a relação das receitas realizadas R\$ 213.817,61 e as despesas liquidadas R\$ 157.451,65 no período (II trimestre/2022), registra-se um superávit de R\$ 56.365,96 (cinquenta e seis mil trezentos e sessenta e cinco reais e noventa e seis centavos), conforme se pode verificar na planilha anexada como análise das contas, nas definições dos parâmetros orçamentários, referente ao exercício de 2022.
- X. Quanto aos altos índices de inadimplência da Pessoa Física 37,62% e Pessoa Jurídica 89,29%, justifica-se pelo cenário econômico que o país e principalmente o Estado do RN vem atravessando, mas cobranças estão sendo realizadas, tanto em cartório quanto em execuções judiciais e conforme apresentamos nos itens (01.3) e (04.1), estamos obtendo um retorno razoável.

XI. Concluída a análise verifica-se que tanto as receitas quanto as despesas registradas no balanço do II trimestre de 2022, sinalizam equilíbrio financeiro e com base nas peças contábeis apresentadas, opinamos favoravelmente pela aprovação das contas do II trimestre de 2022, sugerindo que seja mantido empenho na cobrança de débitos em atraso, inclusive da dívida ativa nos trimestres seguintes, para manter a adequação percentual de cada trimestre, em relação as despesas, que é de 25,00% ao trimestre e 8,33% ao mês..

É o parecer à consideração superior.

Natal/RN, 9 de agosto de 2022.

---

**Ivanaldo ferreira de Menezes**  
Presidente da CTC – Corecon/RN nº 1709

 Electronically signed by:

*Jose Constantino Filho*

**Jose Constantino  
Filho**  
jcbtreinamento@gmail  
.com

ID: 8GIZTAMBQGM-GU3TEOBYGQ-VAW3LGOVL6YZY  
06/08/2022 11:58:05

---

**José Constantino Filho**  
Comissão CTC – Corecon/RN nº

---

**Maisa Kelly Figueiredo Barbalho**  
Comissão CTC – Corecon/RN nº





**CORECON ANÁLISE DO SEGUNDO TRIMESTRE/ 2022**

RECEITAS	Nº	RUBRICA	Exercício 2022 (II TRIMESTRE)				VARIÇÃO AH			
			2020	AV %	2021	AV %	2022	AV %	2020/2021	2021/2022
		Receitas Totais	333.067,39	100	255.933,16	100	296.679,59	100	-23,16%	15,92%
		Receitas correntes Orçadas	333.067,39	100	255.933,16	100	296.679,59	100	-23,16%	15,92%
	01	Receitas correntes Arrecadada	186.389,57	55,96	276.670,86	108,10	213.817,61	72,07	48,44%	-22,72%
		Diferença a arrecadar	- 146.677,82		20.737,70		82.861,98			
	01	Receitas correntes Arrecadada	186.389,57	100	276.670,86	100	213.817,61	100	48,44%	-22,72%
	01.1	Anuidades (Contribuições Sociais)	156.719,55	<b>84,08</b>	242.811,41	<b>87,76</b>	173.442,62	<b>81,12</b>	54,93%	-28,57%
	01.2	Anuidades do exercício	R\$ 124.485,75	66,79	R\$ 135.082,71	48,82	140.586,89	<b>65,75</b>	8,51%	<b>4,07%</b>
	01.3	Anuidades de exercícios anteriores	R\$ 32.233,80	17,29	R\$ 107.728,70	38,94	32.855,73	<b>15,37</b>	234,21%	-69,50%
	02	Receitas patrimoniais aplicação em poupança e fundos de investimentos e alugueis	R\$ 2.463,13	1,32	R\$ 3.949,41	1,43	14.919,73	<b>6,98</b>	60,34%	<b>277,77%</b>
	03	Receitas de serviços	R\$ 1.752,35	0,94	R\$ 5.375,89	1,94	5.221,32	<b>2,44</b>	206,78%	-2,88%
	04	Outras receitas correntes	R\$ 25.454,54	13,66	R\$ 24.534,15	8,87	20.233,94	<b>9,46</b>	-3,62%	-17,53%
	04.1	Receita de capital Realizada		-		-				
	04.1	Receita da dívida ativa	R\$ 25.365,49	<b>99,65</b>	R\$ 24.459,33	<b>99,70</b>	20.221,29	<b>99,94</b>	-3,57%	-17,33%
	05	Transferências correntes		-		-		-	#DIV/0!	#DIV/0!

DESPESAS	Nº	RUBRICA	Exercício 2022 (II TRIMESTRE)				VARIÇÃO AH			
			2020	AV %	2021	AV %	2022	AV %	2020/2021	2021/2022
		Despesas Totais	R\$ 333.067,39	100	R\$ 255.933,16	100	R\$ 296.679,59	100	-23,16%	15,92%
	01	Despesas correntes realizadas	R\$ 144.964,15	44,25	R\$ 158.735,40	<b>62,02</b>	R\$ 157.451,65	<b>53,07</b>	9,50%	-0,81%
	02	Despesas correntes orçadas para o exercício	R\$ 327.567,39	100	R\$ 255.933,16	100	R\$ 296.679,59	100	-21,87%	15,92%
		Diferença à realizar	R\$ 182.603,24	55,75	R\$ 97.197,76	37,98	R\$ 139.227,94	46,93	-46,77%	<b>43,24%</b>
	2.1	Despesas orçadas para o vencimentos e vantagens	R\$ 85.785,35	100	R\$ 77.150,66	100	R\$ 122.248,24	100	-10,07%	58,45%
	1.1	Despesas realizadas com vencimentos e vantagens no período	R\$ 43.354,50	50,54	R\$ 33.249,42	43,10	R\$ 61.795,47	50,55	-23,31%	85,85%
		Diferença à realizar	R\$ 42.430,85		R\$ 43.901,24		R\$ 60.452,77		3%	<b>37,70%</b>
	03	Despesas de capital Realizada	R\$ 2.232,50					0,00		
	03.1	Despesas de capital orçadas	R\$ 5.500,00							
		<b>Balanco Financeiro</b>								
		Saldo para o período seguinte.	158.024,85	100	271.998,21	100	294.828,88	100	72,12%	8,39%
	01	Valor aplicado em caderneta de poupança e fundos de investimento	155.494,18	98,40	271.092,88	99,67	288.774,50	97,95	74,34%	6,52%
		Diferença	<b>2.530,67</b>	1,60	<b>905,33</b>	0,33	<b>6.054,38</b>	2,05	-64,23%	568,75%
		<b>Demonstrativo das Variações Patrimoniais</b>								
		Déficit ou Superávit do Exercício	35.942,15	-	76.648,48	-	66.467,27	-	113,26%	-13,28%
		<b>Balanco Orçamentário</b>								
		Déficit ou Superávit do Exercício	41.425,42	AV%	117.935,46	AV%	56.365,96	AV%	184,69%	-52,21%

AV % : Avaliação Vertical  
AH : Avaliação Horizontal

PREVISÃO		2020		2021		2022
02	Despesas correntes orçadas para o exercício	R\$ 327.567,39		R\$ 255.933,16		R\$ 296.679,59
03	Despesas realizadas até o momento.	R\$ 144.964,15		R\$ 158.735,40		R\$ 157.451,65
	Parâmetro Orçamentário ideal é >25%,>50%,>75%,>100%					
	==>	44,25%		62,02%		53,07%
	Parâmetro anterior vezes quantidade de trimestre =>	R\$ 25,00		R\$ 25,00		R\$ 25,00
	DESESA(-)Déficit/(+)Superávit =>	R\$ 182.603,24		R\$ 97.197,76		R\$ 139.227,94
	RECEITA(-)Déficit/(+)Superávit =>	-R\$ 146.677,82		-R\$ 20.737,70		-R\$ 82.861,98
superávit	Déficit/ Superávit orçamentário	R\$ 41.425,42		R\$ 117.935,46		R\$ 56.365,96
	Parâmetro Orçamentário anual ideal:	100%		100%		100%
		44,25%		62,02%		53,07%
		55,75%		37,98%		46,93%
	PREVISÃO DE DÉFICIT OU SUPERÁVIT - II TRI 2020	R\$ 43.139,09		-R\$ 61.537,64		-R\$ 18.223,71
	Despesas correntes orçadas para o exercício	R\$ 327.567,39		R\$ 255.933,16		R\$ 296.679,59
	Parâmetro anterior vezes quantidade de trimestre =>	R\$ 25,00		R\$ 25,00		R\$ 25,00

<==

93,86%

1 **EXTRATO DA ATA DA 457ª SESSÃO PLENÁRIA ORDINÁRIA DO CONSELHO**  
2 **REGIONAL DE ECONOMIA DA 19ª REGIÃO – CORECON-RN, REALIZADA NO DIA**  
3 **09/08/2022 EM SUA SEDE, SITUADA À RUA PRINCESA ISABEL, 815, CIDADE ALTA,**  
4 **NATAL/RN – CEP: 59025-400 E PELO LINK [https://meet.google.com/pbc-mzet-](https://meet.google.com/pbc-mzet-ebm)**  
5 **[ebm](https://meet.google.com/pbc-mzet-ebm)**

6 **PARTICIPANTES:** Economistas Cândido Gabriel de Araújo, Francisco de Assis Raimundo  
7 da Silva, presidente e vice-presidente respectivamente, conselheiros efetivos: Henderson  
8 César França de Oliveira, Ricardo Valério Costa Menezes, Ivanaldo Ferreira de Menezes,  
9 Roberto Máximo de Lima, Maria do Socorro Freire Câmara e conselheiros suplente: José  
10 Constantino Filho, Maisa Kelly Figueiredo Barbalho, Waniclécia Luiz da Silva, além da  
11 Superintendente do Corecon-RN e Gestora de Finanças e Fiscalização Francisca Suerda  
12 Soares de Oliveira.

13 **EXPEDIENTE:**

14 **ABERTURA, APRESENTAÇÃO DE JUSTIFICATIVAS DE AUSÊNCIAS:** No dia nove de  
15 agosto de dois mil e vinte dois, o presidente Cândido Gabriel de Araújo iniciou os trabalhos  
16 da quadringentésima quinquagésima sétima Sessão Plenária Ordinária do Conselho  
17 Regional de Economia da 19ª Região – Corecon-RN de forma híbrida, agradecendo a  
18 presença de todos, apresentou a pauta aos Conselheiros participantes para análise prévia e  
19 consequente aprovação da mesma. Justificaram a não participação, os conselheiros: Joacir  
20 Rufino de Aquino, Flávio Kauê Targino e Janaína Alves por motivos profissionais e o  
21 conselheiro Mavigson Francisco da Silva por motivos de saúde.

22 **ORDEM DO DIA:**

23 **POSSE DOS NOVOS CONSELHEIROS E EFETIVAÇÃO DE SUPLENTES:** Não teve  
24 efetivação de conselheiros.

25 **APROVAÇÃO DA ATA ANTERIOR:** O presidente colocou em votação a aprovação da 456ª  
26 Sessão Plenária do dia 11/07/2022 que foi enviada via e-mail e whatsapp, juntamente com a  
27 convocação desta Sessão Plenária Ordinária no dia dois de agosto de dois mil e vinte e dois.  
28 Após consulta a todos os participantes, o Presidente submeteu à votação e a ata foi  
29 aprovada por unanimidade sem ressalvas.

30 **BALANCETE II TRIMESTRE 2022:** Processo nº 16.420/2022: Com a palavra o Conselheiro  
31 Ivanaldo Ferreira de Menezes, presidente da Comissão de Tomada de Contas relatou que a  
32 Comissão, em atenção à comunicação interna-CI número 011/25-07-2022, observando  
33 todos os dispositivos legais (§1º do artigo 66 do Regimento Interno do CORECON-RN  
34 aprovado pela Resolução nº 348/2013; e nos itens de I a VII do artigo 5º do Manual de  
35 Procedimentos Contábeis e Financeiros do Sistema COFECON/CORECONS aprovado pela  
36 Resolução nº 1.841/2010), considerando todas as Notas Técnicas em anexo, emite o  
37 parecer sobre a Prestação de Contas acima referenciada, à digníssima plenária, opinando  
38 pela sua aprovação com as seguintes observações: I. Analisando as peças contábeis  
39 anexadas a este processo, observa-se que as receitas totais realizadas no segundo  
40 trimestre de 2022, somam R\$ 213.817,61 ( duzentos e treze mil oitocentos e dezessete reais  
41 e sessenta e um centavos), o que representa 72,07% das receitas previstas para o exercício  
42 que totalizam R\$ 296.679,59 (duzentos e noventa e seis mil seiscentos e setenta e nove  
43 reais e cinqüenta e nove centavos). Desse total arrecadado 81,12% são decorrentes de  
44 anuidades, sendo 65,75% de anuidades do exercício e 15,37 de anuidades de exercícios  
45 anteriores, 6,98% decorrentes de receitas patrimoniais, 2,44% decorrentes de receitas de  
46 serviços e 9,46% decorrentes de outras receitas correntes. Quando comparadas ao mesmo  
47 período do ano anterior as receitas correntes (item 01 da Tabela anexa) apresentam uma  
48 diminuição de -22,72%. Quanto ao item (nº 01.2) anuidades do exercício ocorreu uma

49 evolução de 4,07%. II. Quanto às receitas de anuidades de exercícios anteriores (Nº  
50 01.03), observa-se uma involução de -69,50%, em relação ao mesmo período do exercício  
51 de 2021.III. As receitas patrimoniais decorrentes da aplicação em Caderneta de Poupança,  
52 fundos de investimentos e alugueis (Nº 02) registram um acréscimo de 277,77%, em relação  
53 ao mesmo período do exercício anterior, enquanto as Receitas de Serviços (Nº 03) registram  
54 uma diminuição de -2,88%.IV. Com relação à rubrica Outras Receitas Correntes (nº 04)  
55 observa-se um decréscimo de -17,53%, em relação a idêntico período de 2021.V. Em  
56 relação às despesas correntes, o valor realizado alcançou R\$ 157.451,65 (cento e cinquenta  
57 e sete mil quatrocentos e cinquenta e um reais e sessenta e cinco centavos), com uma  
58 diminuição de -0,81% das despesas realizadas no mesmo período de 2021, atingindo  
59 53,07% do valor orçado para o exercício de 2022, sinalizando acréscimo acima da margem  
60 de segurança do exercício que é de até 25,00%, por trimestre.VI. O Balanço financeiro  
61 apresenta um saldo para o período seguinte de R\$ 294.828,88 (duzentos e noventa e quatro  
62 mil oitocentos e vinte e oito reais e oitenta e oito centavos), sendo que, deste valor, R\$  
63 288.774,50 (duzentos e oitenta e oito mil setecentos e setenta e quatro reais e cinquenta  
64 centavos), se encontram vinculados em aplicações financeiras.VII. Em relação ao  
65 Demonstrativo das Variações Patrimoniais há um superávit de R\$ 66.467,27 (sessenta e  
66 seis mil quatrocentos e sessenta e sete reais e vinte e sete centavos).VIII. Em relação  
67 ao balanço orçamentário, há um déficit de R\$ 54.125,29 (cinquenta e quatro mil cento e vinte  
68 e cinco reais e vinte e nove centavos). Referido déficit registrado no balanço orçamentário,  
69 se justifica pela nova forma de acompanhamento contábil adotada pelos  
70 CORECON's/COFECON, efetuando-se, no início do exercício, o empenho total das  
71 despesas do exercício, o que concorre para o registro de despesas ainda não monetizadas,  
72 não contando, portanto, saída de recursos financeiros do caixa do Conselho.IX. Levando-se  
73 em conta a relação das receitas realizadas R\$ 213.817,61 e as despesas liquidadas R\$  
74 157.451,65 no período (II trimestre/2022), registra-se um superávit de R\$ 56.365,96  
75 (cinquenta e seis mil trezentos e sessenta e cinco reais e noventa e seis centavos),  
76 conforme se pode verificar na planilha anexada como análise das contas, nas definições dos  
77 parâmetros orçamentários, referente ao exercício de 2022. X. Quanto aos altos índices  
78 de inadimplência da Pessoa Física 37,62% e Pessoa Jurídica 89,29%, justifica-se pelo  
79 cenário econômico que o país e principalmente o Estado do RN vem atravessando, mas  
80 cobranças estão sendo realizadas, tanto em cartório quanto em execuções judiciais e  
81 conforme apresentamos nos itens (01.3) e (04.1), estamos obtendo um retorno razoável.XI.  
82 Concluída a análise verifica-se que tanto as receitas quanto as despesas registradas no  
83 balanço do II trimestre de 2022, sinalizam equilíbrio financeiro e com base nas peças  
84 contábeis apresentadas, opinamos favoravelmente pela aprovação das contas do II trimestre  
85 de 2022, sugerindo que seja mantido empenho na cobrança de débitos em atraso, inclusive  
86 da dívida ativa nos trimestres seguintes, para manter a adequação percentual de cada  
87 trimestre, em relação as despesas, que é de 25,00% ao trimestre e 8,33% ao mês. É o  
88 parecer à consideração superior. Conselheiros: Ivanaldo ferreira de Menezes - Presidente da  
89 CTC – Corecon/RN nº 1709 , Jose Constantino Filho, Corecon/RN nº 480 e Maisa Kelly  
90 Figueiredo Barbalho, Corecon/RN nº 2028, membros da CTC 2022.



**CORECON ANÁLISE DO SEGUNDO TRIMESTRE/ 2022**

RECEITAS	Nº	RUBRICA	Exercício 2022 (II TRIMESTRE)			2022	AV %	VARIACÃO AH		
			2020	AV %	2021			AV %	2020/2021	2021/2022
		Receitas Totais	R\$ 333.067,39	100	R\$ 255.933,16	100	R\$ 296.679,59	100	-23,16%	15,92%
		Receitas correntes Orçadas	R\$ 333.067,39	100	R\$ 255.933,16	100	R\$ 296.679,59	100	-23,16%	15,92%
01		Receitas correntes Arrecadada	R\$ 186.389,57	55,96	R\$ 276.670,86	108,10	R\$ 213.817,61	72,07	48,44%	-22,72%
		Diferença a arrecadar	- 146.677,82		20.737,70		- 82.861,98			
01		Receitas correntes Arrecadada	R\$ 186.389,57	100	R\$ 276.670,86	100	R\$ 213.817,61	100	48,44%	-22,72%
01.1		Anuidades (Contribuições Sociais)	R\$ 156.719,55	84,08	R\$ 242.811,41	87,76	R\$ 173.442,62	81,12	54,93%	-28,57%
01.2		Anuidades do exercício	R\$ 124.485,75	66,79	R\$ 135.082,71	48,82	R\$ 140.586,89	65,75	8,51%	4,07%
01.3		Anuidades de exercícios anteriores	R\$ 32.233,80	17,29	R\$ 107.728,70	38,94	R\$ 32.855,73	15,37	234,21%	-69,50%
02		Receitas patrimoniais aplicação em poupança e fundos de investimentos e alugueis	R\$ 2.463,13	1,32	R\$ 3.949,41	1,43	R\$ 14.919,73	6,98	60,34%	277,77%
03		Receitas de serviços	R\$ 1.752,35	0,94	R\$ 5.375,89	1,94	R\$ 5.221,32	2,44	206,78%	-2,88%
04		Outras receitas correntes	R\$ 25.454,54	13,66	R\$ 24.534,15	8,87	R\$ 20.233,94	9,46	-3,62%	-17,53%
04.1		Receita de capital Realizada	R\$ -	-	R\$ -	-	R\$ -	-	-	-
04.1		Receita da dívida ativa	R\$ 25.365,49	99,65	R\$ 24.459,33	99,70	R\$ 20.221,29	99,94	-3,57%	-17,33%
05		Transferências correntes							#DIV/0!	#DIV/0!

DESPESAS	Nº	RUBRICA	Exercício 2022 (II TRIMESTRE)			2022	AV %	VARIACÃO		
			2020	AV %	2021			AV %	2020/2021	2021/2022
		Despesas Totais	R\$ 333.067,39	100	R\$ 255.933,16	100	R\$ 296.679,59	100	-23,16%	15,92%
01		Despesas correntes realizadas	R\$ 144.964,15	44,25	R\$ 158.735,40	62,02	R\$ 157.451,65	53,07	9,50%	-0,81%
02		Despesas correntes orçadas para o exercício	R\$ 327.567,39	100	R\$ 255.933,16	100	R\$ 296.679,59	100	-21,87%	15,92%
		Diferença à realizar	R\$ 182.603,24	55,75	R\$ 97.197,76	37,98	R\$ 139.227,94	46,93	-46,77%	43,24%
2.1		Despesas orçadas para o vencimentos e vantagens	R\$ 85.785,35	100	R\$ 77.150,66	100	R\$ 122.248,24	100	-10,07%	58,45%
1.1		Despesas realizadas com vencimentos e vantagens no período	R\$ 43.354,50	50,54	R\$ 33.249,42	43,10	R\$ 61.795,47	50,55	-23,31%	85,85%
		Diferença à realizar	R\$ 42.430,85		R\$ 43.901,24		R\$ 60.452,77		3%	37,70%

03	Despesas de capital Realizada	R\$ 2.232,50						0,00	
		2020	AV %	2021	AV %	2022	AV %	2020/2021	2021/2022
03.1	Despesas de capital orçadas	R\$ 5.500,00							
	<b>Balanco Financeiro</b>								
	Saldo para o período seguinte.	R\$ 158.024,85	100	R\$ 271.998,21	100	R\$ 294.828,88	100	72,12%	8,39%
01	Valor aplicado em caderneta de poupança e fundos de investimento	R\$ 155.494,18	98,40	R\$ 271.092,88	99,67	R\$ 288.774,50	97,95	74,34%	6,52%
	Diferença	R\$ 2.530,67	1,60	R\$ 905,33	0,33	R\$ 6.054,38	2,05	-64,23%	568,75%

Demonstrativo das Variações Patrimoniais			2020	AV %	2021	AV %	2022	AV %	2020/2021	2021/2022
Déficit ou Superávit do Exercício			R\$ 35.942,15	-	R\$ 76.648,48	-	R\$ 66.467,27	-	113,26%	-13,28%
Balanco Orçamentário			2020	AV%	2021	AV %	2022	AV%	2020/2021	2021/2022
Déficit ou Superávit do Exercício			R\$ 41.425,42		R\$ 117.935,46		R\$ 56.365,96		184,69%	-52,21%

AV % : Avaliação Vertical  
AH : Avaliação Horizontal

PREVISÃO	2020	2021	2022	
02 Despesas correntes orçadas para o exercício	R\$ 327.567,39	R\$ 255.933,16	R\$ 296.679,59	
03 Despesas realizadas até o momento.	R\$ 144.964,15	R\$ 158.735,40	R\$ 157.451,65	
Parâmetro Orçamentário ideal é >25%,>50%,>75%,>100%				
	44,25%	62,02%	53,07%	
Parâmetro anterior vezes quantidade de trimestre =>	R\$ 25,00	R\$ 25,00	R\$ 25,00	
DESESA(-)Déficit/(+)Superávit =>	R\$ 182.603,24	R\$ 97.197,76	R\$ 139.227,94	
RECEITA(-)Déficit/(+)Superávit =>	-R\$ 146.677,82	R\$ 20.737,70	-R\$ 82.861,98	
superávit	Déficit/ Superávit orçamentário	R\$ 41.425,42	R\$ 117.935,46	R\$ 56.365,96

Parâmetro Orçamentário anual ideal:	100%	100%	100%
	44,25%	62,02%	53,07%
	55,75%	37,98%	46,93%
			93,86%
PREVISÃO DE DÉFICIT OU SUPERÁVIT - II TRI 2020	R\$ 43.139,09	-R\$ 61.537,64	-R\$ 18.223,71
Despesas correntes orçadas para o exercício	R\$ 327.567,39	R\$ 255.933,16	R\$ 296.679,59
Parâmetro anterior vezes quantidade de trimestre =>	R\$ 25,00	R\$ 25,00	R\$ 25,00

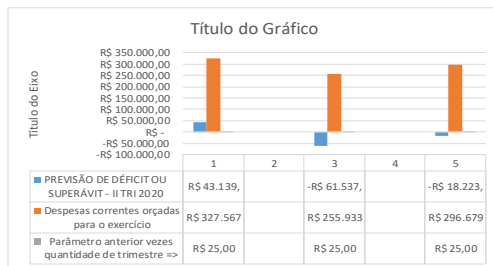



92 **ENCERRAMENTO:** E, nada mais havendo a tratar, o presidente do Corecon-RN,  
93 economista Cândido Gabriel de Araújo encerrou os trabalhos às dezessete horas, dos quais  
94 eu, Francisca Suerda Soares de Oliveira, Gestora de Finanças e Fiscalização, lavrei a  
95 presente Ata que, lida e achada conforme, vai assinada por mim e pelo Presidente.  
96 Natal/RN, nove de agosto de dois mil e vinte dois.

97  
98  
99

100

101

102

103

104

105

CANDIDO GABRIEL DE ARAUJO:22164057449  
Assinado de forma digital por  
CANDIDO GABRIEL DE  
ARAUJO:22164057449  
Dados: 2022.08.10 13:45:44  
-03'00'

Cândido Gabriel de Araújo  
Presidente

Francisca Suerda Soares de Oliveira  
Gestora de Finanças e Fiscalização

Resolução n.º 446 de 09 de agosto de 2022

Aprova Balancete II trimestre de 2022.

O Presidente do Conselho Regional de Economia da 19ª Região/RN, no uso de suas atribuições legais e regimentais que lhe são conferidas pela Lei n.º 1.411/51, de 13 de agosto de 1951, Decreto n.º 31.794, de 17 de novembro de 1952, Lei n.º 6.021, de 03 de janeiro de 1974, Lei n.º 6.537, de 19 de junho de 1978 e Regimento Interno e de acordo com o que consta no Processo n.º 16.420/2022:

CONSIDERANDO: o Parecer da Comissão de Tomada de Contas – CTC 2022

**R E S O L V E :**

Art. 1º - Aprovar o Balancete II Trimestre de 2022 do Conselho Regional de Economia da 19ª Região – Corecon-RN, relativo à administração dos economistas Cândido Gabriel de Araújo e Francisco de Assis Raimundo da Silva, presidente e vice-presidente, respectivamente.

Art. 2º - Submeter ao Conselho Federal de Economia – Cofecon para apreciação.

Art. 3º - Esta Resolução entra em vigor a partir desta data.

Natal, 09 de agosto de 2022

CANDIDO GABRIEL DE ARAUJO:22164057449  
Assinado de forma digital por  
CANDIDO GABRIEL DE  
ARAUJO:22164057449  
Dados: 2022.08.10 09:34:51 -03'00'

**Cândido Gabriel de Araújo**  
Presidente do Corecon/RN